華美銀行攜手蓋蒂博物館呈獻世界瑰寶敦煌石窟展

讓洛杉磯民眾有機會一睹「世界文化遺產」的藝術風采

（由左至右）敦煌研究院院長王旭東、J藤保羅藤蓋蒂基金會總裁兼執行長Jim Cuno、何鴻毅家族基金執行長Ted Lipma，以及蓋蒂保護研究所總監 Timothy Whalen於「敦煌莫高窟：中國絲綢之路上的佛教藝術」新聞發佈會上合影。

（本報訊）蓋蒂博物館將爲觀眾帶來極具震撼力的莫高窟展覽。莫高窟是公元四世紀 至十四世紀 古代絲綢之路的遺址之一。觀眾將親身領略這個聯合國教科文組織 (UNESCO) 世界遺產豐富多姿的藝術與文物所蘊含的巨大影響力，同時瞭解保護工作所面臨的種種挑戰。在莫高窟近 500 個保存至今的精美佛教石窟中，有三個複製窟將在展覽中亮相，給觀眾帶來身臨其境的體驗。

「敦煌莫高窟：中國絲路之佛教藝術」展覽，系由蓋蒂保護研究所 (GCI)、蓋蒂研究所 (GRI)、敦煌研究院和敦煌基金會聯合舉辦，旨在慶祝蓋蒂保護研究所與敦煌研究院在這個世界遺產的保存及保護上逾 25 年的合作。

J • 保羅 • 蓋蒂基金會總裁兼執行長 Jim Cuno 表示：「此展覽是蓋蒂保護研究所與敦煌的合作夥伴歷經多年艱苦工作與合作，共同保護莫高窟這件瑰寶的結晶。莫高窟無疑是見證佛教沿著絲綢之路傳播的最重要、最美麗的藝術載體。」

莫高窟中美輪美奐的壁畫和雕塑，彰顯了連接東西方貿易的絲綢之路上，宗教、藝術和文化的頻繁交流。蓋蒂藝術中心的廣場上將安放三個全尺寸複製窟，它們由敦煌研究院的藝術家精心手繪，讓觀眾親身體驗莫高窟及其保護工作。

「敦煌研究院很高興與蓋蒂保護研究所、蓋蒂研究所和敦煌基金會合辦這個重要展覽，此乃古老的莫高窟首度在美舉辦的綜合展覽，」敦煌研究院院長王旭東表示：「自從 1989 年起，敦煌研究院就和蓋蒂保護研究所共同致力於遺址的保護與管理，由此結下長久的友誼。此次展覽不僅將向美國人民展現這個世界遺產的藝術魅力，更是一個國際合作的典範。」

展覽將在蓋蒂研究所的藝廊持續進行，展出石窟中不同理念、信仰和藝術風格的藝術品與實物。展品當中包括從大英博物館、大英圖書館、吉美國立亞洲藝術博物館、法國國家圖書館借展的絹畫、織物、繪畫和文書，其中不乏從未涉足美國的珍品。蓋蒂研究所「特別藏品」(Special Collections) 中的一些稀世古籍和地圖，亦將與觀眾見面。

其中一件展品爲公元 868 年的《金剛經》（大乘佛教的一部經書）。這部《金剛經》是全世界最古老的完整印刷書籍，大英圖書館已經原則上同意借展蓋蒂博物館。這部經書發現於 17 號窟，此窟又稱「藏經洞」，1900 年曾發現多達五萬件塵封千年之久的文物。

配合展覽的舉行，蓋蒂博物館將推出一系列相關的公眾項目、演出、講座和遊覽活動。蓋蒂博物館還與加州大學洛杉磯分校的幾個部門合作，將於 2016 年 5 月舉行一場重要的國際學術研討會。有關詳情將在今年晚些時候公佈。

本展覽將印發名爲「敦煌莫高窟：中國絲路之佛教藝術」展覽目錄，並發佈修訂版《莫高窟：絲綢之路上的藝術和歷史》。

本展覽的協辦贊助商是何鴻毅家族基金

「何鴻毅家族基金有幸參與協辦工作，表明了我們致力宣揚佛教和中華文化，促進東西方相互瞭解的核心宗旨。」何鴻毅家族基金執行長 Ted Lipman 先生表示：「一千多年的非凡文化與理念在敦煌水乳交融。在一個由學術、文物保護及其他領域的專家所組成的國際團隊的專注努力下，蓋蒂博物館獲得前所未有的機會，把敦煌的驚世之美呈現於中國之外的觀眾眼前。」

本展覽的主要企業贊助商是華美銀行

「華美銀行非常樂意支持蓋蒂博物館與敦煌研究院此次意義深遠的合作，讓這個世界文化瑰寶重現風采。」華美銀行董事長兼最高執行長吳建民 表示：「公眾可藉此難得機會，一睹絲綢之路上的藝術臻品，包括極具歷史意義的《金剛經》。華美銀行爲能作爲連接東西方的文化和金融橋樑而深感自豪，我們也相信這樣的『橋樑關係』將在未來的發展中愈發重要。」

本展覽的主要贊助商是亨利 • 魯斯基金會J • 保羅 • 蓋蒂基金會是國際文化慈善機構，旗下蓋蒂博物館、蓋蒂研究所、蓋蒂保護研究所以及蓋蒂基金會，共同致力於視覺藝術的發展。J • 保羅 • 蓋蒂基金會與蓋蒂博物館計劃在以下兩個地點爲觀眾服務：洛杉磯的蓋蒂藝術中心 (Getty Center) 與馬里布的蓋蒂山莊 (Getty Villa)。

蓋蒂保護研究所在世界各地工作，旨在促進視覺藝術的保護工作，包括實物、收藏品、建築和遺址。蓋蒂保護研究所透過科學研究、教育與培訓、示範性實地項目，以及傳播自身與他人在該領域的工作成果，爲文物古跡保護領域的同行提供服務，並全力創造和分享有益於專業保護業界的知識。蓋蒂保護研究所致力於創造和傳播有益知識，促進世界文化遺產保護專家和組織的工作。

蓋蒂研究所是 J • 保羅 • 蓋蒂基金會旗下的一項計劃。研究所透過先進的研究工作，增進人們對藝術本身及其歷史的認識與瞭解，矢志發揮最廣泛意義的教育功能。研究所透過研究、展覽和出版項目發揮知識領導力，並透過駐場學者、獎學金、線上資源和科研圖書館，服務於世界各地的廣泛學者。研究所大樓由 Richard Meier 設計，面積 201,000 平方英呎，當中的科研圖書館爲全球最大的藝術和建築圖書館之一。圖書館的館藏（二級資源）包括近 900,000 冊書籍、期刊和拍賣目錄，涵蓋西方歷史及相關人文學科。科研圖書館的特別藏品包括稀有的書籍、藝術家日記、寫生簿、建築圖紙與模型、照片以及檔案資料。

敦煌研究院是中國設立的負責世界文化遺產敦煌莫高窟、全國重點文物保護單位榆林窟和敦煌西千佛洞保護、管理和研究的綜合性專門機構，辦院方針爲「保護、研究、弘揚」，其前身是 1944 年成立的國立敦煌藝術研究所。敦煌研究院還受委託管理國家古代壁畫與土遺址保護工程技術研究中心。詳情請造訪 http://en.dha.ac.cn/。

展覽其他相關資訊請造訪 www.getty.edu.

請造訪 www.getty.edu/subscribe 註冊，可透過電子郵件免費收到蓋蒂藝術中心及蓋蒂山莊每月活動焦點，或造訪www.getty.edu瞭解全年公眾項目。

（由左至右）蓋蒂保護研究所總監 Timothy Whalen、敦煌基金會主席 Mimi Gates、J藤保羅藤蓋蒂基金會總裁兼執行長 Jim Cuno、何鴻毅家族基金執行長 Ted Lipman、華美銀行資深副總裁兼行銷部與社區發展部總監王國蘭、蓋蒂研究所總監 Thomas Gaehtgens、敦煌研究院院長王旭東，以及中國洛杉磯文化參贊車兆和共同出席「敦煌莫高窟：中國絲綢之路上的佛教藝術」新聞發佈會。

中國洛杉磯文化參贊車兆和（左）與蓋蒂研究所總監 Thomas Gaehtgens（右）在「敦煌莫高窟：中國絲綢之路上的佛教藝術」新聞發佈會上相談甚歡。

華美銀行資深副總裁兼行銷部與社區發展部總監王國蘭（左），與J藤保羅藤蓋蒂基金會總裁兼執行長 Jim Cuno（右）在「敦煌莫高窟：中國絲綢之路上的佛教藝術」新聞發佈會上交談。

讓您的美國夢起飛!

房地產經紀人王飛雪談購房知識和技巧

（本報記者施雪妮）對很多人來說，買房子是一生中最大的一筆交易。買房的目的可以包括投資、保值、出租、自住，尤其是第一次買房更是如此重要。在一些人看來，買房子就是一系列名目繁多的規章制度。然而，只要你具備相關的知識和技巧，你就可以快而有效地開始逐步實現你的買房夢想。房地產經紀人王飛雪（見圖片）根據多年地產經紀的銷售經驗，對大家經常提出的問題予以回答，並希望這些解答和信息能夠幫助你輕鬆購房。

1.爲什麼我需要購房？

除了您能在擁有自己的家感到自豪之外，您應該考慮：您可以降低付稅，您的房屋花費經常比租賃增加得慢，您能使用、裝飾、改變房屋現狀，以享受您感到合適的家。當您的家增值時您將建立產權。

2. 購房的過程爲何？

在您做出購房的決定之後，聯絡一位當地的房地產專家來協助您，他或她將幫助您決定您所能負擔的價錢，決定您想要的房屋種類，找尋適合的區域，購買商議，安排檢查和解說指引您有關通過信託財產和貸款的過程，幫助您成爲正式的屋主。

3. 我需要一個房地產經紀人嗎？

是的！購房是心情和財力調整的一大步。當您選擇一位專業、經驗豐富且符合資格的房地產經紀或中介，他或她能引導您通過複雜的過程和幫您談判許多交易的關鍵，以帶給您最大利益。房地產專家並且有助於幫您找到適合的家和理財方式，使您的夢想成眞。多數的美國人皆會諮詢房地產專家來進行購房。傳統上，費用或房地產中介費是由房產的賣方支付。房地產經紀費只在交易完成時才支付。

4， 如何取得資格貸款？

購房時很重要的一點是在財務上建立自己的信用。您必須有合格的信用記錄，且與過去7年無破產記錄。準備好遞交納稅申報單和其他財務文件。您有一個穩定的收入來源嗎？您在最近2-3年有正常的工作嗎？您目前的收入可靠嗎?您的付款記錄良好嗎？您有良好的長期貸款最低限額嗎？（如汽車貸款）。您的存款足夠支付頭期款嗎？您每個月能繳付分期房貸，且還能有額外花費？

5. 哪一種是我的最佳貸款？

依照您的個人情況將可決定哪些是最合適您的貸款。問自己幾個問題，就能幫助您縮小查尋的範圍，從眾多的選擇之中找出最適合您的貸款。您預料你的財務在今後幾年會有所改變嗎？您計劃長期居住於此房嗎？您同意讓房屋貸款的付款額有所變動，或您寧願保持相同的房貸付款額？當您的孩子快上大學或當您爲退休做準備時，您希望自己已經免於房貸債務嗎？根據您的答復和需求，您的地產經紀將協助您找到貸款人，此貸款人將幫助您決定何種貸款項目最適合您的需要。

6. 什麼是型房地產交割費用，並由誰支付它們？

有二類型房地產交割的費用：非循環（您只支付一次）以及循環費用（費用會在某段時間重覆）。非循環的費用包括但不限於以下費用：評估、信用報告、積點或貸款起源、物產檢查、所有權憑證保險和轉讓證書、文件準備、稅款服務、公證、錄音、快遞、電彙和印簽轉讓。循環費用和比例分攤費包括但不限於以下費用：物產災害保險，財產稅，利息比例分攤，按比例分配第一個月的付款和PMI（私有不動產抵押借款保險）。如果以上適用，買方和賣方之間會根據物產所在的縣區關稅分攤多種費用。您的貸款人和房地產專家將給您一個預期交割費的“良好信譽誠意評估”，且實際費用的總結，將由信託財產持有人配合貸款人的指示在您簽字之時予以解釋。

7. 什麼是物產檢查和評估？

親自去檢查房屋且在看查房屋時做筆記是重要的，以便您能記得有關此房屋您喜歡的和不喜歡的部分，並且能確定需要修理的項目。典型專業的房屋檢查包括測試暖氣和中央空調系統、室內配管、電力系統、屋頂、閣樓、能見的隔熱材料、牆壁、天花板、地板、窗戶、地基、和地下室。檢查也包括電氣設備和室外配管。另外，防蟲檢查和屋頂檢查是經常被指定的另加報告。評估在於決定您物產的市場價值。通常評估將由您的貸款人安排，並使他們決定願意借予此物產的金錢數量。您的地產經紀將協助您完成適當的檢查及幫助您評估檢查。

8. 什麼是產權證書保險？

產權證書保險是保護買家免於由產權證書搜尋時未被發現而產生的風險。這些風險，又叫做“暗藏的瑕疵”，也許在多年後才會出現。例如：契約書的僞造簽名；假冒眞實的所有人；其他人的錯誤，或變更遺囑的詮釋或其他法律文件；在沒有授予者同意下契約書被送出；契約書和抵押貸款由精神失常、未成年、或由應是單身但實際上已婚的人士簽了字。

房地產經紀人王飛雪是 RE/MAX糖城分公司的資深經紀人

房地產經紀人王飛雪是RE/MAX糖城分公司的資深經紀人，連續四年蟬連該公司地產銷量第一。如果您有買房賣房的需求和問題，請隨時電洽。同時她手中還有很多不錯的物業，不論學區、價位都有不錯的選擇。期待您的來電，王飛雪電話 832-858-4838， Faywang2008@gmail.com 或親臨 4675 Sweetwater Blvd., Sugar Land, TX 77479。

買凌志，找“老馬”

（本報記者施雪妮）用成語“老馬識途”來形容凌志車（Lexus）資深華人銷售馬田澤（Martin Ma）是再貼切不過了。

馬先生從事凌志車銷售工作十幾年，對每款凌志車的構造、性能、適用人群等瞭如指掌。多年來，他始終堅持以客戶的需求和利益爲出發點，向客戶提供符合需求的產品。他善於根據不同人的職業、年齡、愛好及具體要求，挑選出客戶滿意的最佳車型。馬先生曾服務於休士頓幾家大型豪華車車行，所到之處，皆以敬業精神強，服務專業，銷售業績大而爲公司所器重，同時馬先生辦事認眞負責，待人和藹可親，服務熱心周到, 深受華人客戶的好評。

凌志車爲原裝進口車，是目前普遍受歡迎的中高檔車，自1999年起，在美國歷年的銷售量超過奔馳、寶馬，成爲全美豪華車銷量最大的品牌，尤其是RX, LX等型號的車型，更受到華人車主的青睞。凌志車近年來專注完美、追求完美， 並在油電混合動力、智慧化駕駛安全監測系統、自適應雷達巡航控制系統、Remote touch信息操作系統等達到了高科技領先水平。

馬先生服務於STERLING MCCALL 凌志車行，該行現貨供應或預定凌誌全線車系：RX,LX,ES, GSL,SC等，購買凌志新車可享受2年免費換機油及有油隔服務。此外，STERLING MCCALL 凌志車行另有大量二手車供選擇。如想查詢或購買凌志車者請與馬先生聯繫，馬先生精通國、粵、英、泰語，請電713-995-2667（直線） 713-501-6888(手機) Email:mma@smlexus.com . STERLING MCCALL 凌志車行地址：10025 Southwest Freeway,Houston TX 77074（59號南。8號公路前）。買凌志，找“老馬”，準沒錯！

STERLING MCCALL 凌志車行資深華人銷售馬田澤（Martin Ma）。

飛達搬家運輸公司 SINCE 1985 Lucky Moving (800) 743-6656
★本地及全美各州搬家 ★專精傢俱回台灣及全球
●德州分公司 281-265-6233
●洛杉磯總公司 1-800-743-6656 17031 Green Drive, City of Industry, CA91745
●新澤西分公司 732-432-4288 122 Tices Lane, Suite A, East Brunswick, NJ 08816
●台灣分公司 03-327-5533
DOT:586392 MC－282688 CA#013300 PUC:T#151022 760 Industrial Blvd., Sugar Land, TX 77478 http://www.luckymoving.com

休士頓地區洪秀柱後援會

將於七月十九日下午召集成立 歡迎僑胞出席參加成立籌備會

（中央社）

（本報訊）中華民國第14 屆總統副總統的選舉日是在中華民國105 年（2016）1 月16 日（星期六）舉行投票。立法院洪秀柱副院長在國民黨內挺身而出，並連續通過初選連署及防磚民調的檢驗，重新喚回藍營群眾的向心力，不負眾望以46.2%的高民調通過了國民黨初選的第一關，她代表出征的正當性已經無可質疑。只要依據黨章於7月19日在19次全國代表大會中通過完成手續後，就是代表中國國民黨的總統候選人了。我們相信洪秀柱副院長的忠誠的愛國情操，正直高尚的人品，及實事求是的行事風格，必能打場光榮的選戰，擊敗對手，帶領中華民國繼續向前邁進。

然而這場選戰將會受到對手和少數別有居心的人，慘烈的攻擊破壞，所以休士頓地區好些眞誠擁護中華民國的泛藍朋友，將以實際行動支持洪秀柱，日前在大家充分交換意見後，訂於7 月19日全代會通過洪秀柱正式成爲總統候選人時，同時在本地成立『休士頓地區洪秀柱後援會』號召僑胞們踴躍加入，以實際行動共同爲洪秀柱加油打氣。支持洪秀柱競選中華民國總統是一件非常艱巨的工作，需要大家全力合作，積極加入後援會。並出席7 月19日的成立籌備大會。

休士頓地區洪秀柱後援會，成立籌備會首要工作就是通過章程、組織義工、策劃分工......。，每一位加入的個人或團體，都是後援會的重要一員，有絕對的參與及表達意見的權力，及爲洪秀柱副院長助選的義務完成籌備會成立後的『休士頓地區洪秀柱後援會』會成立專戶，對於個人或團體捐款都會將於近日以完全合法的方式分批小額匯給洪秀柱競選總部。絕不用僑胞捐款作爲任何其他活動經費之用。我們有專人負責監督及稽核這些款項的收入及支出。

最最直接、最最重要支持洪秀柱副院長成爲中華民國第14 屆總統的方式，就是鼓勵海外僑胞返台投下您神聖的一票支持洪秀柱。我們也在接洽籌組廣邀海外僑界朋友一起返台爲洪秀柱副院長加油，包括投票旅遊團、美食團、醫療團、等等。或盡量提供您購買便宜的回台機票及旅館的訊息。（以上活動都是自費）。後援會也會盡量及時其他相關選舉訊息。

『休士頓地區洪秀柱後援會』成立籌備大會歡迎僑胞出席參加，相關資訊如下

一、時間：7月19日〈星期日〉下午1:30-3:30

二、地點：Hilton Banquet Room 2FL, Grand Ball Room

6833 W Sam Houston Pkwy S. Houston, TX 77072

八號公路希爾頓花園酒店前方

三、歡迎僑胞自由出席參加，每位贊助10元(多多益善)，就爲後援會成員

四、籌備會通過章程、組織義工、策劃分工...... 後『休士頓地區洪秀柱後援會』正式成立

歡迎僑胞熱烈積極參加！並請本週內隨時注意進一步的相關消息！！

2015年（秋季）僑商連鎖加盟創業觀摩團開始招生

（本報訊）僑務委員會爲鼓勵僑胞回國交流商機，並配合「2015年臺北國際連鎖加盟大展-秋季展」，邀請有意創業展業及瞭解國內連鎖加盟業現況之海外僑商增進相關專業知能，擴大海內外連鎖加盟商機，媒合臺灣優質連鎖企業至海外展業，將於2015年9月14日至18日開辦「2015年（秋季）僑商連鎖加盟創業觀摩團」。

本活動活動內容包含2場連鎖加盟創業專題講座、參訪北部至中部共至少5家績優連鎖企業及交流座談、至國內優質連鎖餐飲店用餐體驗及安排商機洽談會等。

該活動師資、企業參訪(含至中部企業參訪1晚住宿)、活動期間午晚餐及場地等費用由僑務委員會負擔，參加者自付由僑居地往返之交通費用及活動期間除中部參訪1日以外之各日住宿費，歡迎具媒促國內連鎖加盟產業拓展國際經驗及有意於僑居地開創連鎖加盟事業之僑臺商，請於2015年7月25日前向休士頓華僑文教服務中心提出報名申請，電話713-789-4995，分機108，並可至全球僑商服務網（http://www.ocbn.org.tw）/「最新消息」或至僑務委員會網站（http://www.ocac.gov.tw）/「公告事項-開班」下載活動預定日程表及報名表。

歡迎加入「僑商網ocbn」粉絲團，即時掌握最新研習報名資訊！

請求美南地區僑界協尋僑胞傅輝忠

臺灣新北市板橋吳嘉文先生擬請求協尋僑胞傅輝忠先生。

傅輝忠先生生於民國22年，臺灣師範大學畢業，民國47年赴美深造。

原在臺地址係：臺北縣中和鄉中和路75之5號。

傅君尊翁係傅秉勛將軍(原名傅天杰、四川仁壽人，1952年9月26日於四川黑水戰事中犧牲)

美南地區僑界如有上述僑胞傅輝忠先生消息者，請聯繫休士頓華僑文教服務中心。

如有任何消息請聯絡

Tel:713-789-4995-105

Email:tinac@houstonocac.org

亞美地產 A A REALTY CO. ACCREDITED MANAGEMENT ORGANIZATION 9720 Town Park Drive, Suite 180 Houston, TX 77036 $$ 買房賣房連貸款有特別優惠 $$ 通國 粵 英語
亞美地產的每一位經紀都是擁有十數年以上經驗的專業人士. 無論是商業或住宅地產投資買賣, 只須一通電話, 即為您提供最親切完善的整體服務.
以二十年經驗，爲您做完整服務 HAR Client Experence Rating A 4.99* Realtor
1)Cypress，3房3衛1.5 story.高屋頂,正式餐廳,客廳,遊戲間.游泳池.社區環境優美,有八個湖,網球場,籃球場.售價 314,900
2)5,000 呎空地，近中國城8號公路，售價 $25,000.00
3)近中國城,玉佛寺,一層樓 Town Lome,3房3衛,近1680呎,光敞明亮,高Ceiling. 104,900
Sunny Hsu／徐堯光 房屋買賣，投資，管理 Sales Associate • sunny.hsu@aarealtytx.com 832-553-0787(專線) 713-894-3698(手機)
商場 公寓 倉儲 土地 辦公大樓
位於HOUSTON 西區及醫學中心4家連鎖三明治餐廳(WHICHWICH SUPERIOR SANDWICHES)出售，年營業額一百七十萬。售99萬9千9百元。新投資移民創業最佳選擇。機會難得.
Andy Hsu／徐堯亮 專精各類商業地產之買賣投資承租及管理…積20年之從業經驗為您提供最完善的服務 業務部經理 • andy.hsu@aarealtytx.com 713-414-5529(專線) 713-899-1968(手機)
敦煌商場，雙連體旺舖出售，每單位1600呎，地處Corner位置，價格超好，機會難得，可以聯繫Gina或Shannon.
福遍糖城二層獨立屋，4/2.5/2，近2800呎。地理位置極佳，近59，DairyAshford，超低稅率，Corner位置後院方正寬大，配有游泳池及花園平台，僅售$235,000。
合作路/百利大道近敦煌超市，全新裝修獨立屋，3/2/2，近2300呎。高屋頂，采光極好，新油漆，新地板，花崗岩台面。僅售$131,000
Richmond/Galleria區，兩單位出租：1 bedroom，包水電，$750/月；2 bedroom,包水電，僅$1000/月
Gina Li／李梅 Loan License #38500 Broker Associate / Loan Officer • ginali87@aol.com 713-591-0988(專線) www.har.com/aarealty
城中區大型著名自助餐館生意出售。餐館裝修高雅、寬敞明亮、地理位置極佳，已有20多年的經驗，積累了很多客人，生意興隆、穩定，客人川流不息。
有意者请电 713.550.6373，高小姐 xiannen_g@yahoo.com
Shannon Gao 高紅 Sales Associate 713-550-6373(專線)

TR 買賣促銷 專業管理 房屋，土地，倉庫，商場，大樓，公寓
1) 湖景豪裝共渡屋 1600尺 2房 2廁 近中国城，投資自住首選 僅售7萬9
2) 英式建築獨立屋，好區交通 方便。1620 尺,2房2.5廁，2 車房，連好租客賣。僅售11萬9
3) 獨立屋1300 尺 ,2房2.5廁，2 車房，連好租客賣。僅售9萬9
Helen Go REALTOR, GRI 英、粵、國語及台山話
E-mail: helen@helengo.com web site: www.helengo.com 713-981-6888

糖城福遍地產 RE/MAX SOUTHWEST Above the Crowd! 14905 Southwest Fwy. Sugar Land, TX 77478
買房,賣房,置房,投資,貸款,全套服務,
買全新屋高手,賣半舊屋拿手, 誠實可靠,值得信賴
1.福遍近糖城惠康超市，大湖區 Brghtwater 區，兩層樓房，3210呎，全木地板，僅售31萬5仟
2.糖城近惠康，二層樓房，約2500呎，高挑屋頂，三房加遊戲間，新屋頂，新廚房，新電器用品，花崗石臺面，新燈，新地板，僅售$299,950
3.糖城，Lake Pointe 高級區，2013 年新房，屋主精心設計，獨一無二的高質量，高享受的湖邊豪華屋，僅售八十九萬九仟
4.糖城，Telfair 社區，單層洋房，高挑屋頂，2010年，約2500呎，3臥室加書房，僅售四十萬八仟
5.新房買賣最佳服務，廣及休市，Memorial 區，Bellaire 市，Mo､city，Katy，Sugar land 等市。
吳念湘 CBR,GRI Terry Fan (國、臺、英語) E-mail: terry@terryfan.com, Http://www.terryfan.com
281.207.5088, 281.772.0888

Trinity Funding, Inc. 恆信貸款 NMLS #301604 www.trinfund.com
•房屋貸款•舊款重貸 •利息低廉•經驗豐富
Peter Ma 請電：馬先生
6918 Corporate #A6, Houston, TX 77036 Tel:(713)961-3900 • Fax:(713)961-9099

RE/MAX UNITED 聯禾地產 713 630-8000
全球第一房產公司休士頓中國城旗艦店
您投資房地產的領航者 Outstanding Agents Outstanding Results
服務休斯頓大都會區，糖城，密蘇里市，Katy，Memorial Area，醫療中心，能源走廊，West-U，Downtown 城中區，City of Bellaire，Heights 等區。
商業投資
售: 西北區精華地段購物廣場內，旺舖兩筆，有長期租客，售145萬/180萬。
售: Beltway 8北，機場附近，多處開發辦公樓，11英畝地待開發。
售: 市中心新興區EaDo多筆土地待售，適合大型開發。附近新建獨立屋40萬起。
售: 利和新村3房2浴，中國城中心，走路可買菜，吃飯，交通方便，售17.9萬，代租月收入1千3
售: 中國城敦煌廣場多筆商辦、店鋪待租$1750起，待售29萬9起。
Westheimer 僅售9.89萬 隨時入住，臨近Galleria Mall和娛樂區，室內剛刷漆，裝修高雅，廚房大理石面，瓷磚地板。
醫療中心 僅售$57.58萬 安靜社區，近醫療中心，設施便利，溫馨一層房屋，帶樹庭院，實木地板，浴室、廚房等全面升級。
Riverstone 僅售$54.98萬 設計豪華，裝修美觀，家具齊全，鐵質樓梯扶手，挑高頂，採光良好，超大飄窗主臥，大型影音室，遊戲房。
臨湖用地 僅售110萬 4.9英畝湖景土地，環境優美，安靜，是您安家投資首選！
Royal Oaks 超低價出售 近中國城，獨棟樓，環境優雅，設備齊全 4房/2.5衛/3車庫
安馨成家
• 密蘇里市 十年新，4房3.5浴3車庫，安靜好區氣派高雅，好風水，挑高門廳及主廳，主臥樓下漂亮，按摩式浴缸，厨具不銹鋼，花崗岩檯面，地產之寶，僅售 38萬
• 糖城精緻一層樓，福遍學區，双層節能玻璃，小而美保養好，3房2浴，廚房不銹鋼廚具，花崗岩枱面，此區難得機會，一定要看，請勿錯過，只要價 19.6萬
• 中國城旁，交通方便，共渡屋，3房2浴，低價拋售 6.9萬
• Katy 學區高級住宅，4房3.5浴3車庫，專家設計，空調，爐頭，抽油煙機及屋頂剛換新，購物及交通方便，售 43.7萬
• 近6號公路，重新裝修，3房2浴，一層樓，全部磁磚，花崗岩枱面，後院有孩童娛樂設施，新上市，售 15.9萬
聯禾管理 United Property Management 選屋，議價，出租，管理一條龍
長短期租屋，商業大樓，辦公室，店面出租與管理 具備德州政府核發執照，專業維修班底，讓您省時省心。
旺舖吉屋
• Missouri 市 Riverstone，2011年建，5房2車庫。近 Sugar Land，社區寧靜便利，臨湖而居，靠近屢獲殊榮的 Fort Bend 學校的學區房，是有孩子家庭的理想居所. 月租2250
• 西南 Royal country Club，有鐵閘門社區管理安全，交通便利，4房2.5浴3車位，正式客飯廳，隔局好，挑高主廳，採光好，開放式廚房，寬敞設計，適宴客及住家及公司商旅，竹地板及磁磚少塵蟎，月租 4500
• 近中國城，交通便利，步行即可購物、餐飲。舒適3室2浴2層設計，1間臥室位於樓下。花崗岩檯面、瓷磚設計，寬敞的浴室、壁櫥. 月租 1250
• 城北Klein 高中，近社區小學，全新2015，3房2浴，一層樓設計，加外親子關係，主臥漂亮舒適享受休憩，自動灑水系統，客飯廳及廚房，木板加地磚，近45公路，交通便捷，租 1880
• 糖城 59號旁，好學區，近高爾夫球場，全新裝潢開，放式有天窗的廚房，4房2衛 $2300
Owner / 負責人 Josie Lin 林承靜 832-618-5898
精通國語、英語、粵語、閩南語、西班牙語、越南語的國際化團隊！
9889 Bellaire Blvd., #118, Houston, TX 77036 中國城敦煌廣場內 jlteam98@gmail.com (713)630-8000 免費市場分析，歡迎預約諮詢 www.united888.com

星印美地產投資公司 商業部門 陳先生手機 281-561-6288
1. 糖城，4,211尺，後院湖景美麗，二層樓漂亮洋房，五房，四浴，樓上，樓下各一主臥室，高級水晶燈，挑高天花板，遊戲間。僅售 $375,000。
2. 糖城，有湖社區，一層樓漂亮洋房，2143尺，四房，二浴，二車庫，內外全新油漆，新地毯，新瓷磚，客廳木地板。大後院。僅售 $269,000。
3. 近醫學中心，1212尺，二層樓公寓，二房，二套半浴室，一樓大客廳，新地板，浴室花崗石臺面，僅售 $175,000。
4. 近醫學中心，788尺，二層樓共渡屋，一房，一浴，一車庫，有書房，大客廳，僅售 $109,000。
5. 近 Galleria, 1115尺，二層樓公寓，二房，二套半浴室，一樓客廳木地板，廚房花崗石臺面，有車庫，僅售 $185,000。
6. 西北區，離中國城20分鐘，兩層樓漂亮洋房。2368尺，四房，二套半浴室。主臥室在一樓，二樓大遊戲間。一樓瓷磚與硬木地板，二樓全地毯，近小學。有房客，月入$1670，僅限投資者購買，售 $215,000
7. Montgomery 區，一英畝多土地，湖邊，有鐵門，高級洋房社區，湖景優美，近高爾夫球場。售 $ 165,000.
8. 辦公室及倉庫出售，於59號，8號，交叉口，13,716 平方尺，鋼筋水泥建築，內部14尺高，交通方便。二尺高的上卸貨區。售 $780,000.
9. 6 號與288 號公路，Sienna Plantation 南邊，二畝土地，高級住宅區，售$60,000.
10. 百利大道路上，近香港城，商業土地，5.74 英畝，僅售 $11.00/尺
11. Boon & Bissonnet 之間，辦公室/倉庫出租，1250平方尺，每尺租$0.54，可立即搬入。
Mei Tan 陳太太 (國、臺、英語) 281-630-2212 1800-856-0002 x 116

AlphaMax Realty 工商管理碩士 房地產經紀人 專精 西南區，糖城，醫學中心，Memorial，Katy，西北區。 新屋優惠 購屋貸款 免費估價
• Memorial 近 Dairy Ashford，黃金地段土地出售，占地2萬英尺，可自建私人住宅或商業店鋪，適用小型療養院，嬰幼中心，教育中心等等，欲尋有識投資人士，出售價：$ 679,000.00
• 糖城二層屋4房2.5浴，適初次購屋人士，正式餐廳，私人遊泳池，漂亮庭院，遊戲間，交通便利，緊鄰6號。售價$14萬9千9
• 近 Humble/1960，4.5英畝商業用地，待開發，緊鄰商業中心區/大型連鎖店，投資前景好，覓有遠見人士，回報潛力高。距休斯頓國際機場15分鐘，每尺售價：8.75
• 近 249/LOUETTA 繁華商業區，三千尺大屋，四房三衛，挑高廳，落地窗，一層實木地板，正餐廳，挑高頂書房，新油漆，寬敞廚房，大理石臺面，大遊戲間，仿木地板，一年新冷氣，屋況極好，售$218,800
• KATY 明星校區，2300 尺兩層4房2.5浴，寬大客廳，正餐廳，開放式廚房，優美庭院設計，戶外亭臺。二樓大遊戲間，保養佳。月租: $1950
• 新屋銷售，位於6號和 Fort Bend Parkway，超豪華湖景屋，每棟保證占地一英畝以上，基本四房/五房/三車位，戶外廚房，特別制定酒窖，奢華內部裝飾，最新節能材料，遠程操控，定時燈光系統等等智能管理，盡顯主人個性，售價$550,000起
• Pearland Sunrise Lakes社區 3200尺屋，一任房主，保養佳，挑高大廳，正式餐廳/書房，一層全地板，二樓遊戲間，開放式廚房，大理石臺面，前後院自動撒水系統，售價$274,900
• 近香港城雅居出租，3房2浴，全新內外油漆，一樓高挑大廳/早餐廳，月租$1250. 出入方便，近八號公路/WestPark Toll。
Jenny Zhang C:(713) 298-9685 O:(713) 771-5910 10333 Harwin Dr. Suite 415, Houston, TX 77036

買賣房屋 豪宅 商業 生意買賣 投資 租賃 管理 協助貸款
KW 休斯頓房產經紀人 Keller Willams Realty
有緣為您服務 我必全力以付
• 幫您賣房 精心打造 幫您買房 精挑細選
• 中國城附近，冰店出讓，生意穩定，地點好，發展潛力大。因老板移居外州，機會難得，出讓$60,000.00
• 1萬尺小型商場 $1,250,000
• 大型Buffet 店急售，因為老闆回國，營業額每月十四萬，售 $250,000機會難得
• 大型buffet店，八千尺，生意穩定，十幾年老店，因老板身體狀況，售價三十萬
Donnabkw@gmail.com 電話/微信 832-803-8629
Donna 朱碧君 國語、粵語、寧夏話、英語
我們有專業的裝修公司,信譽好,手藝精湛. 電話:832-803-8628 John

支持台灣加入「跨太平洋夥伴協定」（TPP）

王維正教授主講「目前世界經濟趨向與加入TPP對台灣有何影響？」

（右起）大會主持人常中政，「台聯會」會長董元正，王曉明教授，「台北經文處」黃敏境處長，王維正教授，「全美台聯會」副會長黎潔瀅，「大同盟」主委張錦娟，鄭長祥

「僑教中心」莊雅淑主任致詞

「台北經文處」黃敏境處長致詞

「大同盟」主委張錦娟致詞

本報記者
秦鴻鈞攝影

吸引了許多關心台灣前途的僑胞前往聽講

（右起）「僑教中心」莊雅淑主任「大同盟」主委張錦娟，王維正教授，「台北經文處」黃敏境處長，「台聯會」會長董元正，「全美台聯會」副會長黎潔瀅，主持人常中政在大會上

王維正教授談加入TPP對台灣有何影響

休大教授王曉明擔任引言人

我們去哪兒 -- 休斯頓周末精彩活動推薦

38屆世界級寵物狗展

好不容易的周末不僅要自己放松，也要帶上狗狗兒子/女兒去做個美容，買個新衣，交新朋友哦。一年一度的狗狗展，帶上寶貝們去淘點最新、最潮流的玩具吧，感謝她們/他們一直乖巧地陪著我們~

活動時間：
7月16日（星期四）9:00am.
7月17日（星期五）9:00am.
7月18日（星期六）9:00am.
7月19日（星期日）9:00am.
活動地址：NRGPark,8400 Kirby Dr.,Houston, TX 77054
門票：Free– $15, 停車費$10(僅收現金）

德州足球展

德州足球展算是德州足球活動裏數一數二重大的活動。整個西部德州到墨西哥灣的各大球隊的選手都會受邀來參加哦。喜歡的足球的愛好者，千萬不要錯過了！

活動時間：
7月18日（星期六）8:00pm.

活動地址：StrakeJesuit, 8900 Bellaire Blvd. ,Houston, TX 77036
門票：$8–$10

《梔子花開》溫暖上映
休斯敦上映時間：2015/07/17 星期五（持續播放一周）
Houston AMC Studio 30
2949 Dunvale, Houston, TX 77063

還記得那首伴隨了無數人畢業季的《梔子花開》嗎？何炅導演處女作《梔子花開》將於7月17日於北美休斯敦同步上映，顏值頗高的全陣容李易峰、張慧雯、蔣勁夫、尼坤，從一開始就讓這部電影話題滿滿。

《梔子花開》講述了一群有夢想、有個性的年輕人一起成長的青春故事。何炅表示自己的片子並不註重懷舊——“這個電影洋溢著一種年輕的態度和熱血的感動，甚至有一點傻氣。但是走進電影院去看的人會發現，自己的青春就是這個樣子，這是一個普普通通但是非常溫暖明亮的青春故事。”

作為一個“41歲的新人導演”，何炅說自己為《梔子花開》準備了十年，電影裏有他自從業以來從未丟失的夢想和情懷。而為了凸顯主題，何炅特意找來王詩齡（Angela）共同翻唱同名主題曲《梔子花開》。在主題曲MV最後，李湘還驚喜獻聲，一句“是淡淡的青春，純純的愛”，勾起無數人的青春記憶。

孫雯報道

休士頓

休斯頓餐車節

全休斯頓最大的Foodtruck節日沒有之一，本次FoodTruck將有30多種不同的全國知名的food–truck聚集，GriddlezRoadside Cafe, Anna's Gourmet Greek, Dasman, The Bird, Pocket to Me, MobileMug, Doughmaker Doughnuts, Happy Endings... 如果你是吃貨，你將為這food truck節瘋狂，一張門票即可嘗便所有的美食，怎能不心動！

活動時間：
7月18日（星期六）3:00pm.

活動地址：NRGPark, 8400 Kirby Dr. , Houston, TX 77054
門票：Free–$82

冰淇淋日

孩子們最喜歡的食物非冰淇淋莫屬了！各式各樣的冰激凌是他們假期最期待的禮物吧，帶孩子們看完博物館，吃個冰激凌，聽聽他們的心聲和想法，好好享受寶貴的家庭時間！

活動時間：
7月19日（星期日）1:00pm.

活動地址：Children's Museum of Houston, 1500 Binz St. ,Houston, TX 77004
門票：Free

美南國際電視55.5《生活》節目

明晚“大嘴吃四方”帶你去阿裏餐廳吃阿拉伯菜

（本報記者黃梅子）美南國際電視55.5明晚8點的《生活》節目主題是“大嘴吃四方”，主持人翁大嘴和黃梅子將帶您去阿裏餐廳吃阿拉伯菜。

在離中國城只有幾分鐘路程的Richmond AVE上有一家巴勒斯坦風味的阿拉伯餐廳阿裏餐館，這家餐館被Houston Press和主流電視臺報道過多次，店裏的fried chicken黃盧雞是店主阿裏獨創的，很受阿拉伯人的喜歡，聲名遠揚，很多外地人，最遠的有從奧斯丁專程開車來的，來到阿裏的餐廳就爲了吃到正宗的黃盧雞。

阿拉伯餐有點西餐的感覺，在種類上也有開胃菜、湯、沙拉、燒烤、甜點等等，但是原料的使用卻有很大不同。喜歡用酸奶幹和小麥粒，上面加上一層橄欖油，口味酸鹹。此外，各種牛羊肉在阿拉伯菜中也占有重要的位置，做法多種多樣。阿拉伯餐廳最受歡迎的菜是綜合燒烤，很適合一大群人圍坐一起吃。

阿拉伯人善於烹調，食物豐富多彩。其飯菜的特點是甜、香、辣、油膩。咖啡和茶是每天不可缺少的飲料。阿拉伯人信奉伊斯蘭教，禁吃豬肉，不吃外形醜惡和不潔之物，如甲魚、螃蟹等，也不吃已死的動物。阿拉伯人在獵取野味時，打中後獵人要趁血還沒有凝固時，迅速割斷其喉頭，否則就不能吃。

阿拉伯菜裏，名貴的菜肴有油炸鴿子、烘魚、烤全羊等。巴勒斯坦人喜歡吃香辣的食品，他們用胡椒、姜黃等做的咖哩食品聞名世界。巴勒斯坦菜，無論是肉、魚、豆類，還是蔬菜，絕大多數是辣的，泡菜也是辣的。他們沒有炒菜的習慣，無論是牛肉、羊肉、魚或是各種豆類、蔬菜，都是燉得爛爛的。

阿拉伯人的主食爲麵粉和大米，一種粗面餅pita最受歡迎，有點像印度菜裏的饢，也有點像意大利的pizza，還有油餅、油炸土豆餡“三角”。人們也普遍食用西式點心和麵包。大米常常加上各種作料做成黃油抓飯和肉抓飯。另一種染有顏色的甜米飯Man–saf奶油羊肉飯或雞肉飯，只有在慶典時才吃，相當於我們宴席上的大菜。

阿裏餐廳有各種阿拉伯菜肴，前菜最著名的是鷹嘴豆泥，只要3.99元，主菜有烤肉和三明治，也有阿裏special，是阿裏餐廳的特色菜，有雞、鴿子、魚和奶酪米飯，價錢也都在10元錢左右，價廉物美。

阿裏餐廳還有阿拉伯水煙，阿拉伯水煙是阿拉伯國家及阿拉伯文化文化、生活傳統的一部份。其煙料系水果制成，焦油、尼古丁含量極低。水煙絲是水果煙絲，由鮮煙草葉、幹水果肉和蜂蜜等制成，附以麝香、冰片等傳統秘方。水煙絲的尼古丁含量幾乎爲0，而煙焦油含量僅爲0.01mg（是香煙的十分之一），同時吸食時經過水的過濾，將更大程度地減少了煙的危害。這點是普通香煙所不能及的。因爲阿拉伯水煙基本不含尼古丁，又有著濃郁果香，如今已成爲歐美最新的消費時尚。這種水煙抽一次得半個多小時，相當於18根香煙，但毒素卻只有一根香煙的百分之幾，是香煙的完美替代品。

生活在美國，可以很容易就吃到世界各地原汁原味的菜肴，這個福利還眞不能丟，從中國城開車只要幾分鐘就能來到阿裏餐廳，偶爾吃一頓異國風情的飯菜，既長了見識又嘗到了美味，而且還不貴，實在是太好了！每周六《美南新聞日報》頭版上有阿裡餐廳5元coupon，如果您剪下來帶去吃飯，又省了一筆！

如果您想了解更多阿裏餐廳的特色菜，敬請關註明晚美南國際電視55.5《生活》節目之《大嘴吃四方》。

《生活》每週六晚8點至8點30分首播，週日下午1點30分至2點重播，週三上午9點30分至10點重播，敬請收看。

阿裡餐廳地址在8619 Richmond Ave.

主持人黃梅子（左）和翁大嘴（右）在學習怎樣抽阿拉伯水煙

阿裡河祂親手制作的阿拉伯燒烤

《大嘴吃四方》主持人黃梅子（左）、翁大嘴（右）采訪阿裡（中）

本報記者黃梅子 報導

阿裡示範怎樣做阿拉伯菜

Furniture Discount Center
家俱折扣店
開業大酬賓
電話：832-772-7267
地址:9788 Clarewood Drive #308, Houston TX 77036(黃金廣場後面,合源坊院內)
餐桌$129起
沙發$199起

THE JIN STUDIO Multimedia Productions
監控系统安装
音响设备安装
音响调试
智能家居系统
大休斯敦地區聯繫方式
832-680-0866
service@thejinstudio.com
限時優惠

中國名家書畫現場收購會
收購項目
中國古代、近現代名家書畫
張大千、齊白石、徐悲鴻、傅抱石、黃賓虹、林風眠、
溥儒、黃君璧、啓功、王雪濤、于右任等。
和田玉、雞血石、翡翠、珊瑚、
現金，支票，大陸匯款任您選擇。可預約到府收購。
意者請電：1-702-576-5065 周小姐 圖片請發至：fenger018@gmail.com
第一場 休斯頓 7月18(周六)、7月19(周日)9:00am--5:30pm 地點：Hilton Garden Inn Houston Westbelt (希爾頓花園酒店) 6855 West Sam Houston Parkway South, Houston,TX 77072
第二場 新奧爾良 7月21(周二) 地點：Hilton New Orleans Riverside 2 Poydras St, New Orleans,LA 70130
第三場 奧斯汀 7月23(周四) 地點：Hilton Garden Inn Austin Downtown希爾頓酒店 500 N Interstate 35 Frontage Rd, Austin,TX 78701
第四場 達拉斯7月25(周六)7月26(周日) 地點：Hyatt Regency North Dallas 701 East Campbell Road Richardson,Tx 75081
慧德國際藝術品公司
常年收購 免費鑒定 現金支付
S0636434

為什麼美南新聞日報的報紙一天比一天拿得快？
日日激增爭讀者眾
想尋找這個答案，請每星期看美南新聞日報
www.scdaily.com

蕾哈娜遭瘋狂粉絲恐嚇

應該一分鍾前殺死她

綜合報導 歌手蕾哈娜(Rihanna)出道多年，近日被曝收到化名爲Alex Mercer及Ralph Alexander的歌迷的恐嚇，他通過在社交網站分享站在蕾哈娜舊居門前的自拍照，留言稱："應該在一分鍾前殺死她，這樣便好了，巫術可以是武器，但我選擇用槍，很快便取得槍牌，不用勞煩雙手了。"

收到死亡恐嚇後，蕾哈娜立即報警求助，目前，警方正在追查疑犯去向，希望在他動手前，將他緝捕歸案。

事實上，蕾哈娜已非首次遭瘋狂歌迷騷擾，早在2010年，就曾有人不斷向其寄出色情信件；兩年前，還有粉絲因擅闖其洛杉矶寓所被捕。

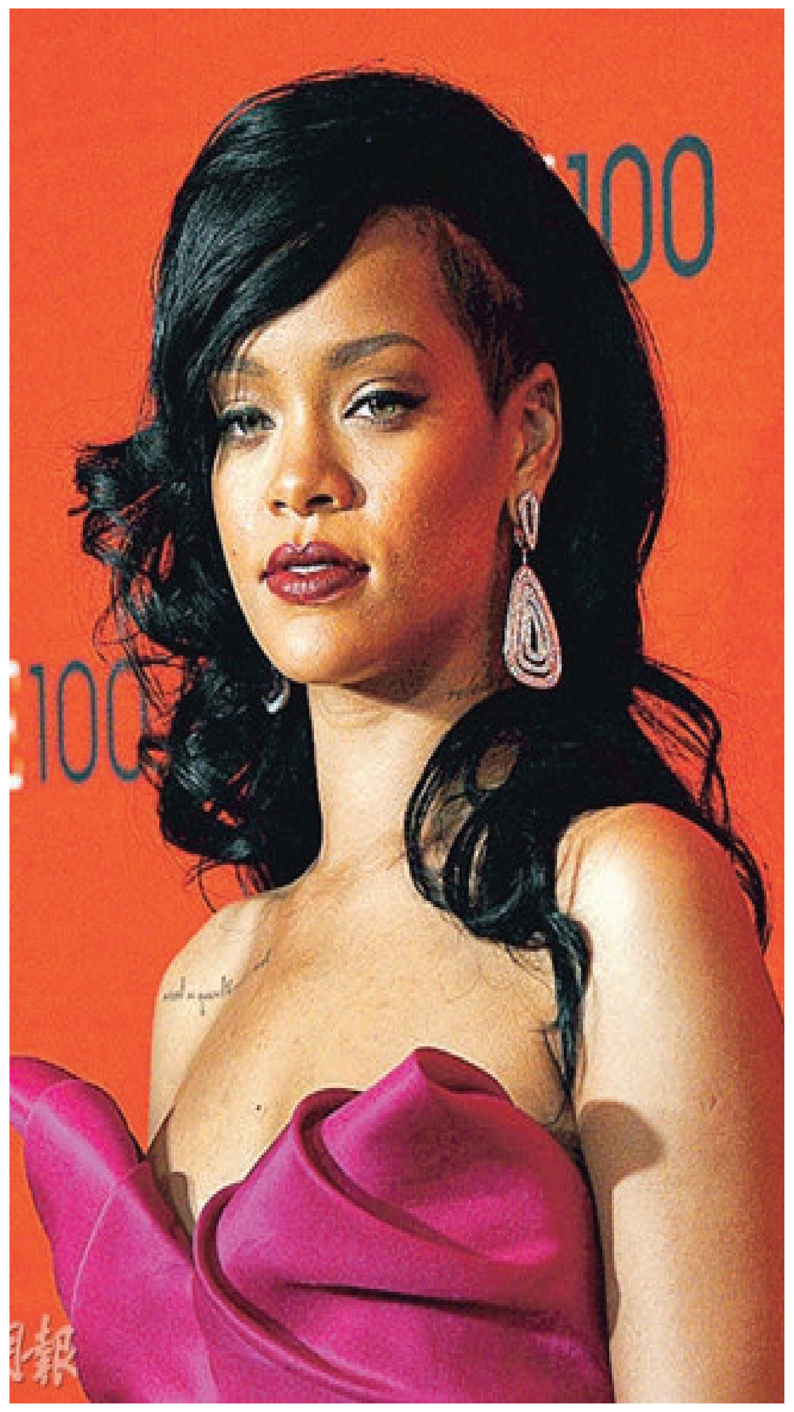

陳奕迅曝12歲初戀

用蹩腳英文給德國女孩寫紙條

綜合報導 昨天，廣東廣播電視台音樂之聲推出"陳奕迅無條件愛993——陳奕迅日"特別節目，從早上6:30至晚上12：00，陳奕迅坐鎮音樂之聲，全天只播送他的歌曲。陳奕迅在節目中大爆猛料，原來他的初吻是在12歲，對象是位美麗的德國女孩；他第一次也是唯一一次聽自己歌聽到哭，是錄完《K歌之王》後；對于歌神的稱號，他有些無感，"別人愛叫就叫咯，我不介意。不過還是叫我吹神好一些。"

昨天，FM993音樂之聲全天節目都邀請陳奕迅加盟，通過各種節目全方位展示陳奕迅的新專輯《准備中》以及他不爲人知的一面。在《潘多拉音樂盒》、《Music Man》、《音樂先鋒榜》節目中，陳奕迅親自推介自己的新專輯，還化身DJ推介自己的心水歌曲；在《多樂CD》、《二口不同聲》節目中，陳奕迅頻頻爆出猛料，分享自己的衆多"第一次"；在《天生快活人》節目中，心情大好的陳奕迅開啓"話痨"模式，還和聽衆大玩遊戲；在《好一個早晨》節目中，陳奕迅又正兒八經地變身主播，播報新聞和氣象。對于上班族，陳奕迅特別推薦自己的歌《老細我攋先》，希望大家聽了之後可以一洗全天工作帶來的疲憊。

在節目中與聽衆打招呼時，陳奕迅每次講到"陳奕迅日"，都會忍不住大笑一聲，強調自己還"沒死"，"我以前以爲只有去世的歌手才有這個待遇。很榮幸有一天只播我的歌，但我還在生的。我1996年開始出碟，到現在做音樂已經有20年了，很開心能跟歌迷一起回顧我以前的聲音是怎樣的。除了《K歌之王》，我希望DJ能多推薦一些我很少在台上演唱的歌曲，比如有人記得我唱過一首歌叫《吹微風》嗎？"

當天歌手鍾明秋做客《潘多拉音樂盒》，吉他自彈自唱陳奕迅的新歌《無條件》。陳奕迅閉起眼睛，躺在椅子上聆聽，到副歌部分，又興奮地做起和音。與嘉賓互動時，他一把抓住鍾明秋的手，"哇，你的手好涼"。鍾明秋說爲了這首歌，練習了整晚，陳奕迅特別感動，再次抓住鍾明秋的手，一再感謝。節目錄完後，兩人還是一副知己模樣，繼續交流，基情滿滿……

陳奕迅常自稱"神經研究所所長"，這次在電台全天候做節目，他果然盡顯"神經"的一面，隨便一點小事，都能笑到"懷孕"。在一檔連線台灣DJ的節目中，本來是對方模仿女孩子追星的聲音，喜歡學舌的陳奕迅突然捏著嗓子模仿起來，說自己也要去台灣追木村拓哉。化身天氣播報員時，陳奕迅突然模仿老大爺，讓人措手不及。被人問吳彥祖帥還是馮德倫帥時，陳奕迅稱馮德倫更帥，理由居然是"他的鼻子不比吳彥祖的小啊！"

DJ讓陳奕迅念資訊，一看到密密麻麻的字，他二話不說就倚著椅子笑起來，笑點是"怎麽這麽長"；說到馮德倫找彭于晏拍古裝戲《太極》，陳奕迅又來湊熱鬧，說可以找自己演，"我頭發都不用剃，紮起來前面就是半光的，哈哈哈……"自嘲起來也是夠拼的！

在節目中，陳奕迅自爆多個人生的"第一次"。比如他第一次約會拍拖，是在英國讀初中期間，當時他才12歲。他用蹩腳的英文給一個德國小女孩寫字條，"will you go out with me(你願意跟我約會嗎)？"結果女生很爽快地答應，抓起當時正做功課的陳奕迅就往外走。因爲幼兒園和小學都是在男校就讀，陳奕迅當時相當害羞尷尬。國外氣氛開放，陳奕迅透露，他的初吻就是那時獻給了這個德國女孩。

陳奕迅第一次暗戀發生在7歲。當時他第一次搭飛機去夏威夷玩，在路上認識了一個小女孩。陳奕迅說，當時每天都特別想見到她，回到香港後，他與對方失去了聯絡，但是每次回想起這段經曆，都會覺得："哇，好正！"

陳奕迅第一次聽自己的歌聽到哭，是《K歌之王》錄完音之後，回聽錄音室版本。不過打那之後，他再也沒有被自己的歌感動到流淚，"很多時候前奏一起，大家就開始歡呼，感動不了。很多東西就一次而已，過了就沒了。"

這次好友謝霆鋒爲陳奕迅創作了一首《起點，終站》。陳奕迅毫不留情地調侃謝霆鋒近年來的"煮夫"形象："全身都是煙味，煮東西嘛，很多油煙。"至于怎麽請來謝霆鋒出山寫歌，陳奕迅的回答再度讓人腦洞大開，"不用請，他一直在山附近！五湖四海煮東西，在外面走來走去。"

陳奕迅說這首《起點，終站》跟自己有點像，都有點精神分裂，"以跑步作比喻，正常跑累了要慢下來休息一下，他是跑累了，還要讓你去爬山爬懸崖……一直挑戰我的嗓音，很特別。"

談到成功秘笈，陳奕迅思考片刻，難得地認真作答："我覺得自己有個優點，很容易接受新東西，比如鞋子襪子可以穿不同顏色。很多人眼鏡爛了，習慣換新的，但我會試著用膠紙黏起來再戴，身體會不會有新的體驗。人生什麽都要試一下，試完才知道喜歡什麽。"他表示，經典廣東流行曲很喜歡在進副歌前有"噔噔"兩個拍子，以後可以試下不要這樣，"我樂于做這樣的改變，雖然大家未必那麽快發覺。"

韓星裴勇俊與樸秀珍婚期確定

公司否認女方懷孕

綜合報導 韓星裴勇俊與樸秀珍將于27日完婚，曾有傳聞稱二人將原定于秋天舉行的婚禮，提前至月底，是因爲女方已經懷孕。對此，經紀公司予以了否認。

據報道，昨日下午，裴勇俊和樸秀珍所屬經紀公司Keyeast發表聲明，公布二人將于27日在首爾舉辦非公開式婚禮，只邀請了雙方的親人和好友，且當天不會接受媒體采訪。

近日，Keyeast負責人透露，"樸秀珍沒有懷孕，已說過多次，確實沒有懷孕"。

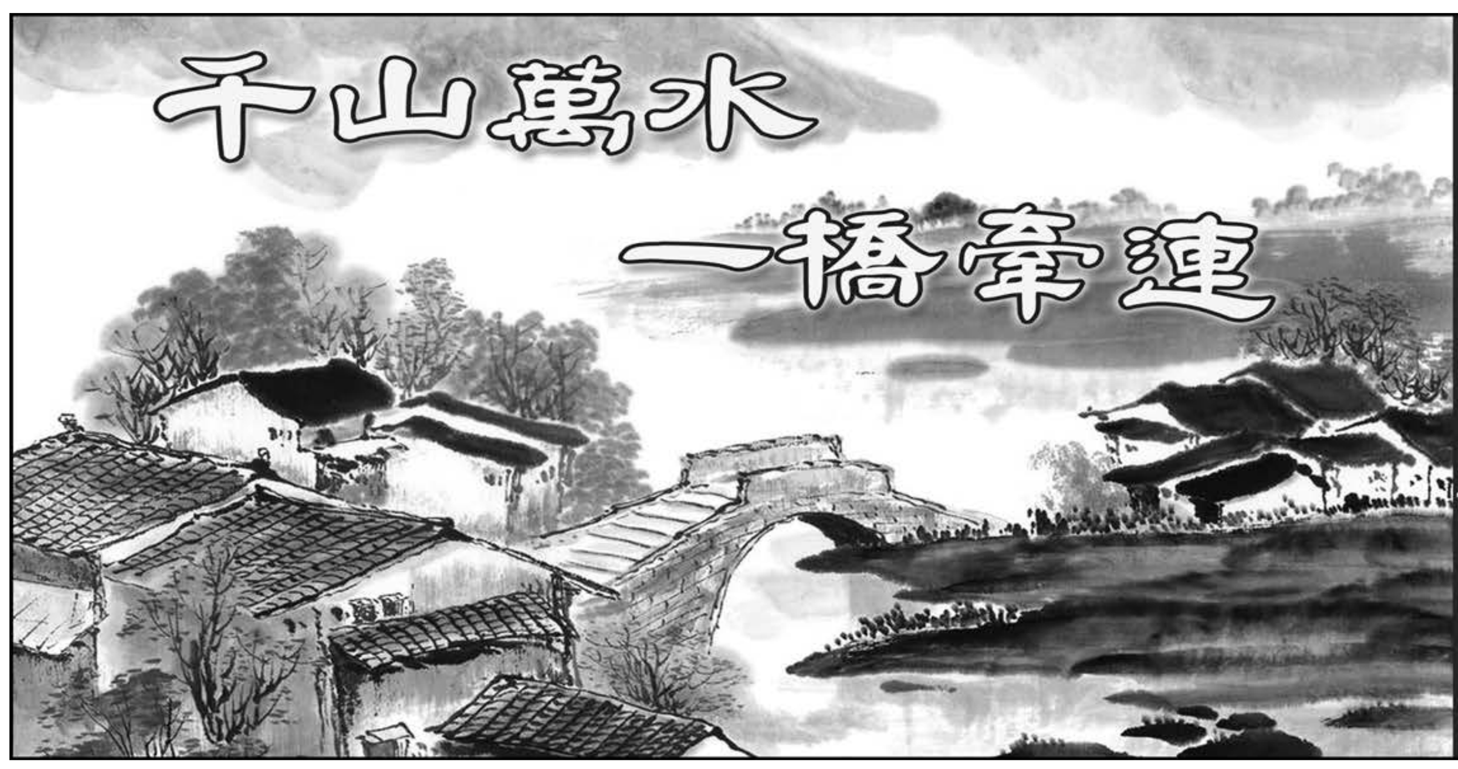

美南新聞日報
Southern Chinese Daily News
電話：281-498-4310
傳真：281-498-2728
11122 Bellaire Blvd., Houston, TX 77072
E-mail: ad@scdaily.com
日報網址：www.SCDAILY.com

純正美味健康
小瀋陽 Lucky Pot Restaurant
電話:(713) 995-9982
本店招牌菜：鍋包肉、溜肉段、尖椒幹豆腐、飄香東坡肉
純手工製作麵食：西塔冷面、手抓餅、粘豆包、韭菜餡餅、手擀麵
啤酒活魚、東北酸菜燉骨頭、尖椒炒羊肚、風味羊雜湯
特價 清蒸游水鱒魚 $10.95
正宗北方小吃

吃出你心中的回憶
地道家鄉美味
七天營業:早10點至晚12點　地址:9888 Bellaire Blvd. #158 Houston TX 77036 (中國城黃金廣場內)

美南報系 華人報業的奇跡 一九七九年在美國休士頓創刊
凝聚全美各大城市全體員工的心血
展現華人在異邦自強不息的創業精神
象徵中國人淵源流長的驚人氣魄
不論您來自榕榔嶼、嘉南平原、吐魯番窪地
不論您操的是吳儂越語、巴蜀鄉音還是潮州方言
方塊字連繫你我，炎黃子孫的血濃於水！
美南新聞日報 Southern Chinese Daily News　電話：281-498-4310 • 傳真：281-498-2728 • 11122 Bellaire Blvd., Houston, TX 77072
E-mail: ad@scdaily.com 日報網址：www.SCDAILY.com

金門爐頭廠 Golden Gate Restaurant Equipment Co.
金門是您的事業通往成功之門！
金門爐頭廠專製業造各種中式爐頭，抽油煙罩，精美布菲檯，各種不銹鋼廚具
本廠具有十多年經驗 手工精細，交貨快捷，以及提供一切餐館設備修理及安裝服務，
一切工程及產品保證通過政府及衛生局檢驗
★抽油煙機 ★冷凍房 ★布菲檯 ★抓碼檯 ★安裝服務 ★修理服務
★中式爐頭 ★油爐 ★洗碗檯 ★燒臘爐 ★免費估價
★零件配套 ★專門店製造不銹鋼餐具
9330 Summerbell Houston, Texas 77074
Tel:(713)228-2155
Fax:(713)228-2156

美國製造精品匯
22年專注美國制造好產品 用心服務華人社區
引領綠色 環保 健康新概念生活
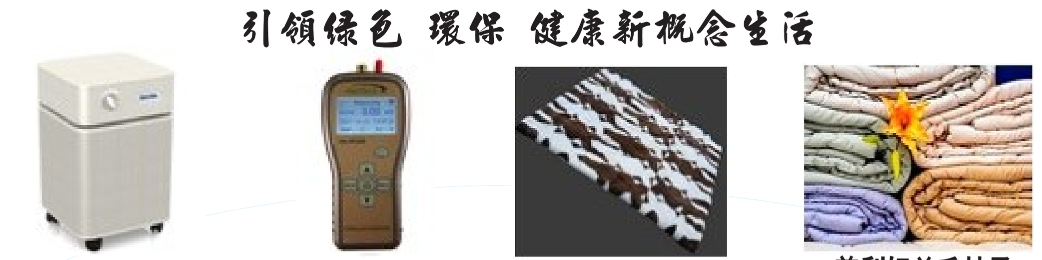
霧霾殺手-美國製造奧斯丁牌空氣淨化器4層過濾 全鋼機身5年質保
空氣質量測試儀30秒內讓您周邊的空氣質量看得見 摸得著 隨時掌握家辦公室等室內空氣質量
軟黃金-羊駝毛毯被子 Organic生態有機被子 沒有經過任何化學處理
美利奴羊毛被子 Organic生態有機被子 枕頭 兒童專用被子等 沒有經過任何化學處理
買得放心 用得安心 10人以上團購 尊享更多優惠
金絲帶國際商貿有限公司 電話: 832-620-0006 3001 Fondren Road, Suite D Houston, TX77063
pacacollection@gmail.com

中美酒樓 CHINESE AMERICAN RESTAURANT
281-498-1280 超值套餐
新推出超值特價菜 (全天供應) $5.50
八人份 $99.95：雪花海鮮羹、薑蔥雙龍蝦、蘭遠滑牛、本樓豉油雞、椒鹽蝦、菜膽北菇、京都排骨、清蒸海上鮮
四人份 $29.95：老火例湯、蘭遠滑牛、京都排骨、本樓豉油雞、干燒全魚、送水果
特別推薦：干逼軟殼蟹、金針雲耳蒸雞、釀三寶、西汁蝦球、羊腩煲
十人份 $119.95：海鮮魚肚羹、薑蔥雙龍蝦、白灼/椒鹽大蝦、蘭遠滑牛、京都排骨、海鮮大會、本樓豉油雞、北菇扒菜膽、清蒸海上鮮/龍利、送水果或甜品
六人份 $40.95：老火例湯、蘭遠牛肉、京都排骨、椒鹽蝦、本樓豉油雞、精蒸海上鮮、送水果
地址：11317 Bissonnet, Houston TX 77099

Lam's Liquor Store 林氏酒鋪
Fine Spirits, Wines, Beers, Sodas
Cigarettes &Lotto
中西美酒・啤酒・汽水
婚禮、PARTY及成箱購買給予特殊價格
有五糧液、正宗貴州茅臺酒、竹葉青酒、五加皮、高糧酒、陳年特級紹興酒等中國名酒
,也有如人頭馬、Hennesy XO、從歐洲進口的名西洋酒，應有盡有，價格實惠！
地址：11209 Bellaire Blvd. C-10(新香港城內)　電話：281-495-7799

珍寶 Ocean Palace 珍寶海鮮城

天天茶市　正宗粵菜　港式點心
二樓大型豪華宴會廳，大型舞台，可容納百餘席
精心承辦婚禮、壽宴、社團等各類型宴會
本海鮮酒樓常備各種生猛游水海鮮
珊瑚蝦、帶子、彩龍魚、游水石蟹、貴妃蚌、刀蜆、龍躉斑
此優惠只限堂食，Party、假日除外。
地址：11215 Bellaire Blvd.(位於香港城商場)
訂座電話：281-988-8898　歡迎預訂全年酒席、社團聚餐

Regal 名門金宴
港式粵菜 多倫多風味
獨家秘制的養生湯品，品味潤無聲。
招牌菜 北京片皮鴨二吃 廚師現場片皮、二吃斬件！
系出名門，給您驚喜！
Grand Opening!

稻香村集團美國總店
Regal 名門金宴
電話：281-494-8888
地址：12350 southwest Freeway, Stafford, TX77477

位於galeria mall二樓的E--Tao稻香村的菜品以粵菜小炒和港式點心爲主，招牌菜：小籠湯包、軟殼蟹炒飯、荷香龍仔大蟹飯等。
E--Tao稻香村的小籠湯包被美食雜誌《Houston's Dining Magazine》認爲是休斯頓最好吃的中國菜推薦給大家。
稻香村集團美國分店
E-Tao稻香村
電話：713-965-0888
地址：5135 west alabama st, suite 7295, Houston, TX77056
(Galleria Mall二樓，Norstrom和Macy's之間)

■葉家寶(右)和秦啓維握手化解早前的誤會。

■左起：亞視製作二部高級監製周啓棠、張家瑩、朱慧珊、亞視執行董事葉家寶、張軼珺、呂晶晶及馮雪冰為亞姐作招募。

亞姐競選續辦 以真人騷形式

朱慧珊堅信節目不爛尾

■張家瑩(左)與呂晶晶打扮性感。

■2011年亞姐冠軍馮雪冰(左二)在台上一度感觸流淚。

香港文匯報訊（記者 梁靜儀）亞視《第二十七屆亞洲小姐競選》記者會，16日於大埔總台舉行，亞視執行董事葉家寶聯同一衆亞姐，包括朱慧珊、呂晶晶、張家瑩、馮雪冰及應屆冠軍張軼珺等人出席，衆人分享參選得着，其中馮雪冰接受秦啓維訪問時一度落淚。朱慧珊相信亞姐競選不會爛尾。

葉家寶透露今年大會主題是“感動世界的美麗”，並即場呼籲全球女士參選。對節目充滿信心的他說：“亞姐是新財團入主後全球關注的重頭戲，比賽將以真人騷形式進行，佳麗可能每天也要接受不同考驗，而今屆預算將加碼至過千萬港元，並會有藝員合約作獎品，以配合公司的‘造星計劃’。”他表示今屆將有100名入圍者，淘汰剩40位後將進入連續72小時的比賽，再選出8位佳麗進入總決賽，比賽將於12月底前完成。談到新投資者的財力，葉家寶稱到目前為止因手續問題仍未能公佈。

第一屆參選的朱慧珊，對於亞姐一度傳出因不獲續牌要停辦，但她卻有信心新老闆會繼續舉辦，她說：“選美節目有存在價值及經濟效益，就算電視台無人買，節目都會有人買，相信節目不會爛尾。”

張家瑩望今屆重新有后冠

呂晶晶16日以全新性感造型示人，既谷胸又騷長腿。對於亞視經歷了種種風波後再辦“亞姐”，她表示很驚喜，並希望可以延續，至於有100名入圍者難免質素參差，但相信三甲必定是大美女。

張家瑩透露一眾亞姐將會到東南亞及內地進行巡迴招募活動，問到是否順道找贊助？她有信心說：“贊助應該無問題，希望今屆可以重新有后冠，因后冠好有象徵性。”

Sammi 廣州騷 加場門票再被秒殺

香港文匯報訊 今年鄭秀文（Sammi）在世界各地舉辦巡迴演唱，場場爆滿，程度驚人，8月8日舉行的廣州站門票日前在網上預售即被“秒殺”全部售罄。演唱會門票大賣，部分歌迷在網上留言“還沒來得及搶就沒了”，可見此次演唱會的受矚度極高。而為了答謝歌迷的熱情，主辦方決定在8月7日加開一場，並於16日在網上進行預售，開始預售不夠5分鐘，門票又被搶購一空。目前身在巴黎拍電影的Sammi，得悉加場門票秒殺的好消息後，她大為雀躍，她開心地表示，很多謝大家的支持，自己一定全力以赴。

■Sammi在各地開唱都場場爆滿。　資料圖片

稱移情別戀機會微 Kelly向夫派定心丸

■Kelly日前為歌曲《其後》拍攝MV。

香港文匯報訊 今年對陳慧琳（Kelly）來說是忙碌的一年，除了由年初已經開始籌備聖誕節舉辦的演唱會外，更正在灌錄全新廣東唱片。Kelly日前為第一主打歌《其後》拍攝MV，故事內容講述一對戀人沒辦法在一起，但女方仍然掛念男方，所以準備了很多東西給他，就算已經不再一齊生活，或者經已各有各的戀愛對象，但仍然會照顧他的生活，為他買書、有機食物等等，然後寄去他的家。Kelly笑言如果類似情況發生在她身上的話，要看看雙方分手時的情況如何，如果是男方不忠的話，肯定不會對他這麼好。但如果是自己移情別戀的話，就可能都會有點掛念對方，不過她移情別戀的可能性則微乎其微。

望完成亡父遺願 吳卓羲多返鄉下探親

香港文匯報訊（記者 吳文釗） 吳卓羲（Ron）父親吳振英上月中因胰臟癌離世，享年72歲，其家屬16日於萬國殯儀館設靈，並於今天出殯。穿上孝服的吳卓羲難掩喪父之痛，接受訪問時仍雙眼通紅，表示會聽從父親遺言多返鄉下中山見親友。至於與無綫續約一事，Ron則稱處理完父親後事才再商討。

吳卓羲表示父親因患胰臟癌離世，由於確診有難度，發現時已是末期症狀，他說：“爸爸都病了一排，近期我都因為拍劇要香港、上海兩邊走，爸爸喜歡待在家，到不舒服時由家姐送他入院，我就立即請假回來，也感激劇組通容放人。”Ron表示父親離開時他與其他親友也有陪伴在側，問到亡父有何心願未達成，Ron說：“爸爸想我抽多些時間返鄉下中山與親戚見面，暫時爸爸會在香港安葬，自己想拜他時也較方便，中山的親友來港也方便。”

承諾盡快復工

至於與父親有沒難忘的往事，Ron表示小時候特別多，因為他特別百厭，長大後才懂得多錫父親。

之前盛傳吳卓羲約滿無綫後不會續約，他表示因喪事暫停傾約，待完成父親身後事才再打算，他說：“其他工作、合約都不傾住，公司知我有事，也沒催過我，但正式合約已經完了。”問他大約何時會復工，Ron說：“都會盡快復工，處理完爸爸的事就會跟返工作，沒有定下要在哪一日復工。”之前無綫對吳卓羲續約滿有信心，但16日未見有派員來採訪，據知無綫、樂易玲暨藝員部只送上花牌慰問。

■吳卓羲受訪時仍雙眼通紅。

趙雅芝不排除“母子檔”拍戲

■趙雅芝與兒子黃愷傑一起探訪獨居長者。

香港文匯報訊（記者 李思穎） 趙雅芝與兒子黃愷傑16日“母子檔”探訪獨居長者，過往他們各自都會做義工，自愷傑畢業後，這趟是兩人一起行善。這陣子，愷傑忙着拍攝內地真人騷《壯志凌雲》，需接受連串飛航訓練，所以較少時間陪媽咪，但放假便回來陪她。問到趙雅芝可有擔心囝囝揸飛機，她直言：“最初聽到時會想出很多問題，不過應該沒問題的，（會否跟囝囝合作拍戲？）無話一定不拍，先要遇到好劇本和角色，（親子真人騷？）暫時不會。”愷傑即笑說都沒有《媽媽去哪兒》！

趙雅芝有份演出劇集《風雲天地》收視欠佳，她表示在自己的朋友圈中的反應非常好，也被故事感動，亦沒聽過收視的事。說到她的畫面加有美圖效果，但鏡頭一轉到汪明荃便回復高清畫面，對此，她表示：“因燈光效果很重要，所以與製作方傾過後，他們便加入這些效果，我也是看到劇集先知道，這都是一個經驗，大家要溝通多些。”

范范電梯放屁 黑人搶住認

中央社電 台灣藝人范瑋琪（范范）、陳建州（黑人）2011年結婚，今年1月15日雙胞胎兒子睿飛、睿翔誕生，范范產後推出新書，分享求子、懷孕及生子後的心路歷程。16日舉行新書記者會，范范亮麗現身，新書已熱銷3萬本，她笑說，住坐月子中心還用手機寫稿，一點一滴累積，前天雙胞胎兒子剛滿6個月，沒想到這麼快就能出版。她表示，出書不是為了賺錢，版稅所得全數捐給台灣社會福利機構，希望能幫助有需要的孩子。

黑人到場支持愛妻，並獻花加碼送大麥，祝新書熱賣。他還搞笑控訴范范懷孕期“惡行”，特別是范范發現懷孕前在廁所跌倒，一度被外界質疑家暴。范范又表示，懷孕時常會脹氣，很常打嗝及放屁，有次搭電梯除老公還有其他人在，結果她放了個很大聲的屁，黑人就跳出來承認是他放屁，向其他人說對不起。

■范瑋琪　■陳建州

山水公寓集團
警方介紹本公寓是華人居住區治安紀錄最好的公寓
電話：713-772-6247
本地共有十六個不同地區的公寓 就在華人中心半哩內有三個公寓
華人服務合心意　電子監控與巡邏
安全居住兩相宜　交通辦事很容易
總公司：5850 PARKFRONT DR. HOUSOTN,TX 77036
請洽市場經理：陳大任(Daniel Chan)通國語、廣東話、英語
Bellaire Blvd / Welcome Market / Ranchester / 山水綠園公寓 Fall of Town Park 9001 Town Park Dr Houston, TX 77036 / 山水花園公寓 Fall of Town Park 9303 Town Park Dr Houston, TX 77036 / Town Park / Parkfront / 山水花園 Fall of Point West 5850 Parkfront Houston, TX 77036

幸福新邨公寓 HAPPY VILLAGE APARTMENTS
Tel: (713) 771-5868
6301 Ranchester Dr. Houston TX 77036
☆ 華人管理順心意　☆ 位於西南城中區　☆ 購物辦事兩相宜　☆ 公車校車在門前　☆ (1)(2)(3)房任君選
附設短期帶傢俱套房出租
☆ 圍牆鐵門電子鎖　☆ 閘路監控與巡邏　☆ 國粵滬語服務佳　☆ 幸福永遠跟隨您
Harwin Dr. / Ranchester / Gessner / Bellaire Blvd. / Beechnut
Website: thehappyvillage.com　E-mail: happyvillageapt@hotmail.com
營業時間：週一至週五 8:30AM-5:30PM　週六 10:00AM-5:00PM

八方遊 BFF tours
（全美免費熱線）1-866-793-5403
（洛杉磯直線）1-626-329-4613
CST #2113007-50
BFF TOURS 633 S. San Gabriel Blvd. #205, San Gabriel, CA 91776
足不出戶，24小時上網訂位
。最省時 。。夠方便 “www.bfftours.com”
。。。又省錢 … 去旅行 想去就去，就是這樣簡單！
神級旅程…追尋北極“幸福之光”令您一生無悔！
2016 阿拉斯加極光奇緣 6天遊 $748起（不含機票費）
大型冰雕節・雪地溫泉浴・北極圈・狗拉雪橇・迪納利國家公園…
北加州/俄勒岡州/華盛頓州 9天 ◀獨家行程▶ 送全程早餐 送國家公園門票 送3個晚餐 $628起 回饋長者 + 送必付門票套餐
7月4 國慶大酬賓（只限黃石及北加州，額滿即止。）
黃石/總統巨石 特色深度 8天 ◀獨家行程▶ 送全程早餐 送國家公園門票 送3個晚餐 $598起 回饋長者 + 送必付門票套餐
加中特色海景公路 2天 新 $148起　南加聖地牙哥風情 1天 新 $88每人
舊金山/聖荷西/大蘇爾 3天 $198起　灣區豪情 4天 新 $278起
棕櫚泉/印第安文化遺蹟/塞多納 3天 $188起　布萊斯峽谷/錫安拉斯維加斯 3天 $188起
拉程特色精華團 美西大圓環 5天・美西南勝地 5天・樂天爽透 3天…更多
專業私人訂製旅遊團 查詢更詳盡資料及訂購，請直接聯絡八方遊或登入本公司網站
玩得真精彩 旅遊首選8方遊

周董昆凌喜獲小公主 劉畊宏連說3個開心！

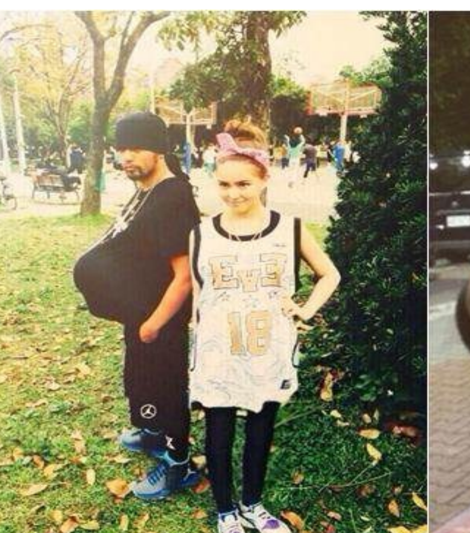

周杰倫(周董)與昆凌的「小周周」終於報到，性別也終於揭曉，兩人喜獲女娃，不少粉絲也都相當想一睹這位小公主！至於身邊友人昨晚也成了追問對象，與周董私交甚篤的劉畊宏，13日晚間就在微博發文，要大家別再問了，更連說3個開心！

周杰倫是好友劉畊宏小孩的乾爸，先前劉畊宏再獲女兒，周董與昆凌更是不時抽空探視，當時兩人還會練習抱小孩，如今昆凌順利剖腹產下女兒，兩人正式升格當爸媽。

只是昆凌的孕期仍是謎，但粉絲不在乎，頻頻祝賀周董夫妻，而劉畊宏在消息曝光當晚也被追問，他昨深夜發文，直呼「別再問我了！別再問我了！我很開心！很開心！很開心！」連說3個開心表達興奮之情，不少網友也回應，「你的小孩有妹妹了！」

G奶潔哥搞笑模仿「泛舟哥」告白：我喜歡他

在網路擁有高人氣的美女潔哥，有外表又有腦，又積極與粉絲作互動，讓許多粉絲都相當喜歡她，不同於同樣身爲名模的「雪碧」表示對「泛舟哥」的不喜愛，潔哥倒是相當喜歡，還在臉書上公然對他告白。

潔哥在臉書上模仿「泛舟哥」的經典表情照片，並且寫下：「話說有人問我，會不會羨慕他粉絲團一天20萬嗎？老實說很羨慕啊！但是我更喜歡他這個人，他給人感覺幽默風趣充滿正向能量，社會上就是需要這樣的風氣!!」就算最近人氣略輸泛舟哥，但是潔哥卻完全不以爲意，也被人大讚EQ高。

不過潔哥擺上搞笑照片之後，也自嘲每次粉絲都會變少，爲此粉絲安慰她別擔心，畢竟做自己才是潔哥的風格，也是這麼多人喜歡她的原因。

天龍地虎配 Kimberley傳戀上籃球員

陳芳語（Kimberley）10日深夜在臉書PO出一張被壯男手臂環抱的照片，並留言寫「在想要放棄的時候，想想當初是什麼讓你堅持到這」，手臂主人身分令人好奇，有爆料指該壯男其實是富邦勇士籃球隊隊員魏維，據悉兩人剛開始交往，魏維帥氣籃球員的外型馬上擄獲Kimberley的心。

Kimberley去年和SONY解約，成爲黑人和范瑋琪旗下藝人，她作風洋派，曾和男團MIXION的混血團員Max傳過緋聞，這回她和身高185公分的魏維搭上線，從男方臉書就可看出蛛絲馬跡，魏維5月21日在臉書分享Kimber-ley的新聞連結，雖只是單純轉貼，但底下留言露了餡，朋友紛紛虧他「甜蜜喔」、「甜蜜哥又出現了」，甚至何守正也留言祝福，可見兩人戀情在朋友圈早已不是秘密。

魏維在球隊打後衛位置，最大特色就是有一雙長長手臂，想必也就是靠這雙手臂牢牢圈住Kimberley，據媒人就是女方老闆黑人陳建州，黑人出身職籃，化身兩人愛的橋梁也合情合理，不過黑人對此否認：「他們認識是認識，但沒有到很親密的關係，我也沒介紹他們在一起。」

對於Kimberley貼出的甜蜜勾臂照，黑人說：「她可能是拿以前的照片啦，或許是有感而發吧！」勾臂男不是魏維？他回「他們兩個完全沒搭軋，女生現在在泰國度假，男生在練球。」至於魏維臉書底下的祝福留言，黑人則表示：「過程我不太清楚，我也不會過問別人的私事。」

余苑綺胸部發現腫塊 李亞萍求集氣

余苑綺颱風天在臉書感嘆人生伴侶難尋，恐怕要「孤老一生」，和小7歲的建材小開男友疑似情斷，不過媽媽李亞萍更擔心女兒的健康問題，因余苑綺日前發現右胸有1.5公分的腫塊，李亞萍愛女心切，颱風天緊急帶她去醫院檢查，報告預計下周一出爐。

余苑綺先前罹患直腸癌3期，堅強挺過12次化療，這次她覺得右胸有痛感，請大姊余筱萍幫忙摸，結果檢查後發現右胸有1.5公分的腫塊，讓李亞萍憂心不已，「她說胸部有點痛，請大姊幫她摸，後來發現有硬塊，星期一還要再去檢查。」她講到激動處忍不住哽咽：「上一次的事情（指直腸癌）已經是最大的恐懼，現在眞的不知道該怎麼辦？」

李亞萍家族有乳癌病史，她坦言很難不去亂想，不過仍會打起精神一起陪女兒面對：「現在只希望一切沒事，也謝謝大家關心，希望大家能一起幫綺綺集氣！」而抗癌成功的余苑綺對於發現腫塊一事，情緒也難免受影響，至於女兒和小開男友感情是否產生變化，李亞萍低調說：「這個我沒有去問她」，並認爲女兒未在臉書提及身體異狀，或許也是不想讓外界擔心。

達凱旅遊 TRAVELNET
(713)774-1117　FAX: (713)774-1460
6901 Corporate Dr., #101 Houston, TX 77036（美南銀行辦公樓）
經典亞洲游特價團 新推出 北京九日 $99 江南八日$49
●韓國,首爾,雪岳山7天 299元
●日本,東京,大阪浪漫7天團 199元
●台灣,明譚,環島8/9天 249/299元
●泰國,曼谷,芭提雅7天 99元
全新中國特價團
●東北冰雪世界七天 399元
●桂林,龍勝,陽朔六天 199元
●七彩雲南超值七/八天 99/199元
●張家界鳳凰超值七天 99元
●海南/三亞/海口 五天 99元(不包括機票)
全新 環球超值行程
越南柬埔寨7天/9天 $199元起
印度世界文化遺產之旅6天 $299元
阿聯酋三國异域之旅4天 $299元起
南非彩虹之旅6天 $299元
新馬泰逍遙遊10天 $599元
炫彩澳洲陽光之旅8天 $799元
請來電諮詢出發日期
★專辦中國簽證 電腦訂位、經驗豐富 最低票價、最佳服務
遊輪、東南亞、旅遊部
代理豪華遊輪專賣店
星、馬、泰十一日$1399元起
泰國風情六、七日$799元起
日本風情系列遊$1099元起
1.代理全美及國內外各大航空公司機票
2.香港、臺北、越南及東南亞特廉機票
3.中國北京、上海來回機票
美國本地旅遊團
－－玻璃橋、黃石公園、總統巨石公園、拱門7天遊(New 新) $368元起(買二送一) 4月30日之前付錢減$20元
－－美西4－10天遊 $219元起
－－美加東岸五、六、七、八天遊 $309元起(買二送一)
－－加拿大洛磯山脈7天遊 $419元起(買二送二)有附加費及GDS加拿大稅
－－夏威夷三島7 天遊 $738元起
－－奧蘭多迪士樂園4天三晚 $299元起(不包括機票)

eSoon Travel 翼順旅遊 www.eSoon-Travel.com
北美新浪合作伙伴 | 24/7最便宜機票快速查詢，線上輕鬆訂位
全美免費電話：1-888-249-6688
精.華.旅.遊 美東、美西、黃石公園、加拿大、歐洲、中國、日本、遊輪等均有特價!
(713)774-6262
9889 Bellaire Blvd.#A116 Houston TX77036

專業房屋檢驗公司 www.expertbuildingprotection.com
白蟻 地基 屋頂 泳池 水電 結構 空調 霉菌
Texas Professional Real Estate Inspector TREC #6298
白蟻檢查和處理執照SPCL#12608
霉菌檢驗執照IESO #12128
誠實信用 收費合理 備Supra Key
Richard Liu 碩士土木工程師 E-mail: richliu222@gmail.com 832.434.4999 (手機) ExpertBuildingProtection.com

愉快旅遊 D & L TRAVEL & TOURS
9219 BELLAIRE BLVD., SUITE 146 HOUSTON, TX 77036 (德州第一銀行附近，百佳超級市場對面)
Tel:(713)271-4848 Fax:(713)271-0034
☆買機票送上海江南團(九寨溝、雲南、桂林,$99)
☆黃石公園買二送一
☆加拿大、美加東團,美東團,美西團買二送一
☆郵輪旅行團:歐洲、其他國家均有
泰國$99.00七天 五星級酒店 包吃住
日本關東關西七天六夜 五星級酒店 包吃住 $399.00
物超所值，不由你不信
本旅行社將爲大家預計一個愉快的旅遊
★★★精通國、粵、潮、越、東、英、法語★★★

六福旅行社 USA Gateway
世界各大航空公司特惠機票指定總代理
快速、便利，提供網路立即訂購及全球特廉機票服務
中國國內特廉機票20%-50%折扣價
Austin (512) 490-6777,1-888-688-8821 9800 N. Lamar Blvd., #110 AUSTIN, TX 78753
Houston (713) 988-8282,1-800-878-6868 9889 Bellaire Blvd, A-115 HOUSTON, TX 77036
Dallas (972) 960-2000,1-800-878-2828 600 Data Dr.Suite #101 Plano, TX 75075
Oklahoma (405) 842-2919,1-800-688-0988 2601 NW Expressway, suite.506 E Oklahoma City OK 73112
Taiwan FunTour
台灣精選美景遊6天5晚（15MVTW004）每周一出發 $619起
台灣環島經典之旅7天6晚（15MVTW001）每周日出發 $769起
台灣環島鐵道之旅7天6晚（15MVTW003）每周二出發 $829起
台北過境遊4天3晚（15MVTW002）天天出發 $359起
臺北國際醫旅 高階健檢暨美容之旅
健檢專案行程 From: $1,267起　醫美專案行程 From: $333起　健檢專用老爺酒店專案 From: $393起
明星假期 Majestic Vacations 888-288-7528
2015年最新行程請上網查詢，兩人保證輕鬆成行，歡迎公司或學生團體估價保證最佳團體優惠批發價！
www.majestic-vacations.com
保證成行 Land Price Only　ACTIVE MEMBER USTOA