Share Your News Now

If you would like to share news or information with our readers, please send the unique stories, business news organization events, and school news to us includinig your name and phone number in case more information is needed.

For news and information consideration, please send to News@scdaily.com
or contact
John Robbins **832-280-5815**
Jun Gai **281-498-4310**

Southern DAILY
Make Today Different
Southern Daily News is published by Southern News Group Daily

Publisher: Wea H. Lee
General Manager: Catherine Lee
Editor: John Robbins, Jun Gai
Business Manager : Jennifer Lopez
Address: 11122 Bellaire Blvd., Houston, TX 77072
E-mail: News@scdaily.com

Toyota Recalls 1 Million Prius, C-HR Hybrids on Risk of Fire

Inside C2

Hundreds arrested in multi-day protests of Supreme Court nominee

WASHINGTON (Reuters) - U.S. Supreme Court nominee Brett Kavanaugh's confirmation hearing in the Senate this week was frequently disrupted as protesters were removed from the hearing room by police, with more than 200 people arrested.

In an unusually intense episode of civil disobedience on Capitol Hill, the four-day Senate Judiciary Committee hearing was targeted for "creative resistance" by liberal activist groups, said Linda Sarsour, Women's March board member.

"This is a travesty of justice! Adjourn the hearing!" Sarsour, 38, yelled on Tuesday morning as she was the first to be taken out of the hearing room by police officers.

Minutes later, three more women - the activists were nearly all women - were removed as they shouted "Vote no on Kavanaugh!" and "My daughter has the right to choose!"

Fears that Kavanaugh, if confirmed to the court by the Senate, could open the door to scaling back abortion access, were a key focus at the hearing.

Sarsour told Reuters that her group's members accounted for 209 of the 212 arrests made Tuesday through Thursday, including nearly all of the 177 arrests within the hearing room.

The majority of those arrested were charged with disorderly conduct, paid a $35 fine and released.

Women's March grew from a January 2017 demonstration that drew more than 500,000 people to Washington to oppose the Donald Trump's inauguration to the U.S. presidency.

Sarsour said the arrests during the hearing showed the "level of dissent" over Trump's nomination of Kavanaugh, a conservative judge, for a lifetime Supreme Court seat.

The activists were trained in nonviolent civil disobedience and got legal support. "We are not engaging in some sort of charade; we believe this is a matter of life and death,"

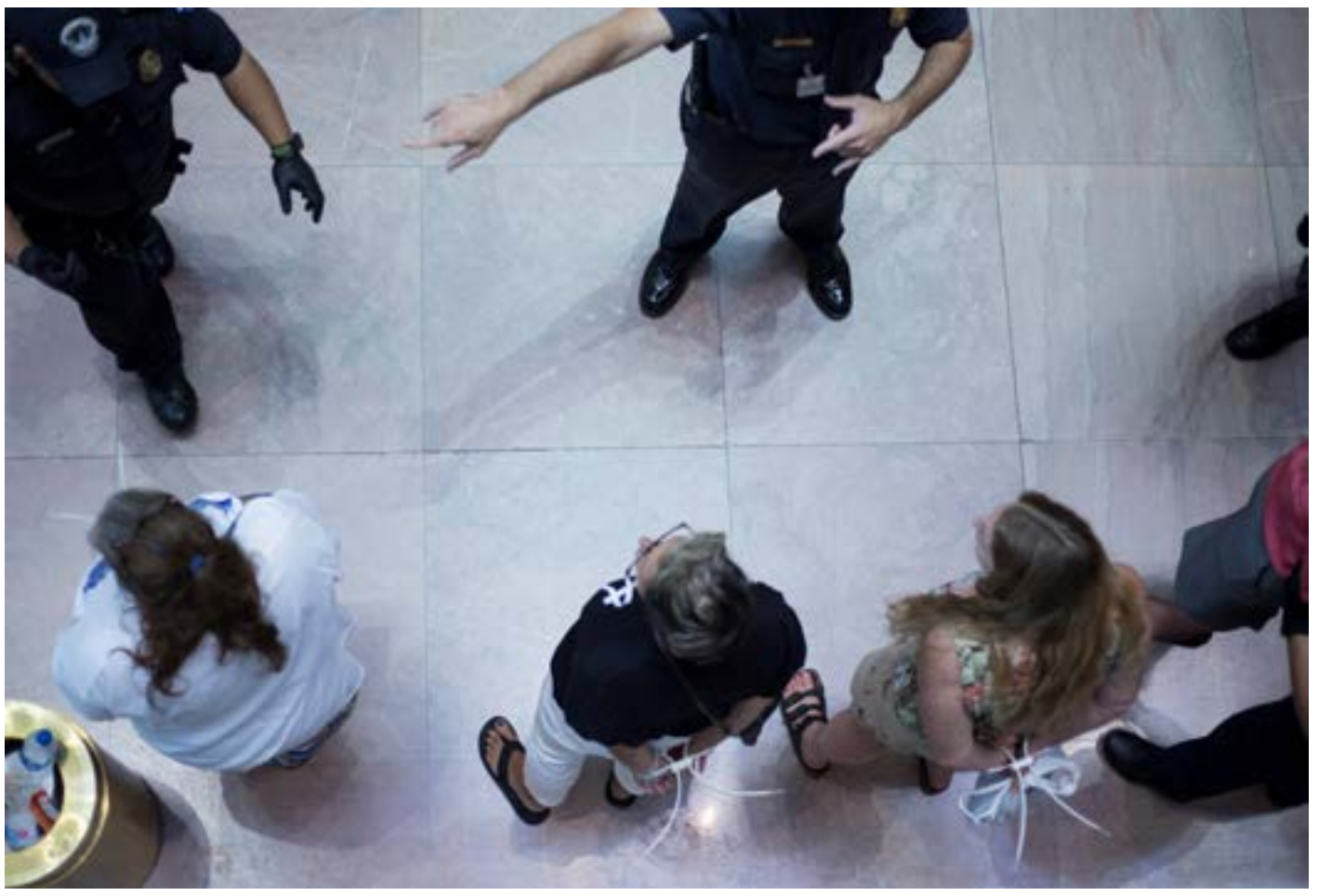

Protesters are detained by police during the third day of Supreme Court nominee Brett Kavanaugh's confirmation hearing on Capitol Hill in Washington

Trump calls for U.S. probe of NY Times after critical anonymous

J.S. President Donald Trump speaks to reporters aboard Air Force One on his way to Fargo

ABOARD AIR FORCE ONE (Reuters) - U.S. President Donald Trump on Friday called on the U.S. Justice Department to investigate the New York Times after the news outlet published a column this week by an anonymous administration official questioning his fitness for office.

Trump also said he was considering taking action against the Times, whose shares moved briefly lower after his comments were made public.

"We're going to see. I'm looking at that right now," Trump told reporters aboard Air Force One.

Attorney General Jeff Sessions "should be investigating who the author of that piece was because I really believe it's national security."

The Times issued a statement saying it was confident the Justice Department "would not participate in such a blatant abuse of government power."

"The President's threats both underscore why we must safeguard the identity of the writer of this op-ed and serve as a reminder of the importance of a free and independent press to American democracy."

Trump did not indicate what sort of action he was considering against the Times and it was unclear what legal grounds he could act on.

A Justice Department spokeswoman said the department does not confirm or deny investigations. The Times could not be immediately reached for comment.

A number of top Trump advisers have disavowed the piece, which was published on Wednesday without a name in what the Times said was a rare but necessary move to protect the writer.

In the column, the writer slammed Trump's "amorality" and leadership style.

The official said there were a number of U.S. officials who were part of an "quiet resistance" inside the administration who was "working diligently from within to frustrate parts of his agenda and his worst inclinations."

美南廣播電視台 看電視聽廣播

美南新媒體
全面出擊美南電視廣播車新聞ing
全方位為您實況轉播。傳遞全球華人即時新聞

美南新聞傳媒集團結合，最新高科技及全美國十大城市之精銳新聞專業團隊，全力為全球觀眾及讀者打造放眼世界。

美南國際電視STV15.3為方便觀眾收看，「電視廣播合為一體」
不需任何付費，觀眾可24小時直接收看及收聽該頻道，行車間也可方便收聽，輕鬆獲取美南電視節目以及各類國際、社區重大資訊。

操作指南如下，讓觀眾24小時收看收聽：

1. 掃二維碼(QR code)：觀眾只要掃描報上的二維碼，就可連結到美南國際電視，直接在手機上觀看STV15.3。
2. 今日美南公眾號直播：觀眾可在「今日美南」公眾號上，點選「美南視頻」裡的「美南國際電視直播」就可輕鬆連接至STV15.3。
3. 下載Apps收看：可在蘋果商店搜尋「Today America」，下載Apps，除可用手機讀報更方便，也可以在Apps裡收看STV15.3 電視直播。
4. Google搜尋：觀眾只要在Google網站搜尋「Southern TV- STV15.3 Houston」或輸入該平台網址「http://media.maqtv.com/?1497381&proc=1」就可直接連結美南國際電視直播平台。

如需開車時收聽廣播，請連接到車載音響設備(數據線/藍牙設備)，效果更佳。

Watch Live TV & Online Radio

美南日報 INTERNATIONAL TRADE CENTER 全球直播 LIVE STV 美南新聞 Southern News Group
www. scdaily.com
Tel:(281)498-4310 Fax:(281)498-2728
11122 Bellaire Blvd, Houston, TX 77072

I03-直播車形象AD_C_40

Southern DAILY Make Today Different

LOCAL NEWS

Toyota Recalls 1 Million Prius, C-HR Hybrids on Risk of Fire

AUSTIN — A federal judge on Wednesday struck down a Texas law that requires fetal and embryonic tissue from most failed pregnancies be buried or cremated, striking a blow to anti-abortion activists and delivering another defeat to the Texas Attorney General's Office, which defended the law in court.

It is the third Texas law restricting abortion to be overturned by the courts in recent years, but the state's lawyers are expected to quickly appeal Wednesday's decision by U.S. District Judge David Ezra. That would send the case to the 5th U.S. Circuit Court of Appeals, considered one of the most conservative federal appellate courts in the nation.

Texas lawmakers approved the fetal burial law in 2017, testing out a new anti-abortion strategy focusing on the fetus. The law would require hospitals and abortion clinics to arrange for fetal and embryonic remains to be buried or cremated, regardless of the woman's wishes or religious beliefs. The law does not apply to at-home abortions but does apply to the remains from miscarriages and ectopic pregnancies.

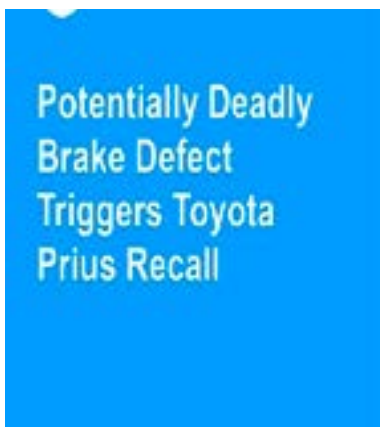

A new Prius hybrid automobile stands on the final quality check production line at the Toyota plant.

Liberty father mourning after his child found dead in Vegas

By David Taylor,

An angry Liberty father is mourning the death of his 3-year-old son who was found dead after he went missing near Las Vegas Sunday, allegedly while with his biological mother at a park.

Daniel Theriot was found by authorities in a remote area near Lake Mead on Monday, following an extensive search. Las Vegas prosecutors charged his mother, 20-year-old Cassie Smith and her 40-year-old boyfriend Joshua Oxford on Wednesday with first-degree murder in connection with Daniel's death.

"There are no words (to describe) how I angry I am and how I feel," said James Theriot, 26, Smith's ex-boyfriend and Daniel's father.

At 9 a.m. Sunday, Las Vegas Metropolitan Police Department patrol officers were dispatched to Sunset Park at 2601 E. Sunset Ave. to investigate a report of a missing child.

The officers spoke to Smith, who told them she had taken the child to the park to feed the ducks. Smith alleges she took a phone call and turned her back to the child. The child was gone when she returned.

A police press release said officers immediately established a command post in the area and requested additional resources to assist with the search. Red Rock Search and Rescue, Child Protective Services, Clark County Park Police, National Park Services, and the Federal Bureau of Investigation's Joint Child Abuse Rapid Deployment Team all assisted.

While officers were searching the immediate area, another team of officers went to check the apartment where the child lived.

When they arrived, they found Oxford watching Smith's other son. CPS took Smith's other son into custody and took him to an area hospital, where medical staff discovered signs of physical abuse.

Southern DAILY Make Today Different

Editor's Choice

Former U.S. President Barack Obama speaks at the University of Illinois Urbana-Champaign

FILE PHOTO: People cast their ballots for the 2016 general elections at a crowded polling station as early voting begins in North Carolina

Participants ride horses as they compete for a goat carcass during a Buzkashi game in Bayingol

A group of dancers performs during the official inauguration of the CMA CGM Antoine de Saint Exupery container ship in Le Havre

Iraqi protesters stand on concrete blast walls during an anti-government protest near the building of the government office in Basra

Brazilian presidential candidate Jair Bolsonaro reacts after being stabbed during a rally in Juiz de Fora

A swing in the form of a missile is seen at a kindergarten and day care for employees' children at a silk factory during a government organised visit for foreign reporters ahead of the 70th anniversary of North Korea's foundation in Pyongyang

People travel to Dhaka in a passenger ferry from Bhola

Southern DAILY Make Today Different

COMMUNITY

HOUSTON (July 30, 2018) – Houston Community College is pioneering a program to ensure students earn a level one certificate, receive resume writing assistance and get help with job interviews in just one semester. The "Take One & Done" program is being offered at HCC's Southeast College Eastside Campus.

"Students come full time and we will provide financial aid, child care from 7 a.m. to 10 p.m. if necessary, and they will get a level one certificate in one of seven programs," says Melissa Gonzalez, president of Southeast College. "We looked specifically at these programs, where there are jobs and there is a demand for workers."

"Take One and Done" includes level one certificates in the following programs:

1. Welding Technology-Basic Welding Helper

2. Construction Management Technology

3. Industrial Electricity Electrical Helper

HOUSTON COMMUNITY COLLEGE

Level One Certificate Programs Can Be Completed In Just One Full-Time Semester

HCC's "Take One & Done Launches Students Into Workforce

Compiled And Edited By John T. Robbins, Southern Daily Editor

4.Business Management-Insurance Specialist/Associate

5. Logistics & Supply Chain Management - Maritime Logistics & Specialist

6. Real Estate – Residential

7. HVAC

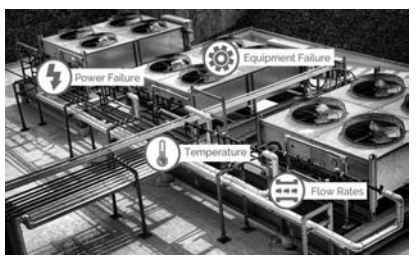

While taking courses at the Eastside Campus, HCC will help students prepare for job searches. "They will be getting a professional resume done through our career center and we are going to provide interviews for every single student," Gonzalez says. "We are working with our industry partners to make sure they are available to interview on site before the students are finished for the semester."Gonzalez emphasizes that students also have the option to pursue an associate degree and prepare for a transfer to a four-year university. "We actually have an advisor on site from the University of Houston Downtown for our business program, but also for general UHD programs," Gonzalez says. "Texas Southern and the University of Houston also have a presence on our campus."

- Fall 2018 Registration Begins May 7
- 16-Week Classes begin Aug. 27
- Morning and Evening Classes
- No Testing Required for Program Entry
- Payment Plans Available
- Financial Aid and Childcare

(For those who qualify)

wRegistration for classes is going on right now. For additional information on "Take One & Done," go here: http://www.hccs.edu/campaigns/take-one. A video about the program is available: https://www.youtube.com/watch?v=33bKFwl-tbk&feature=youtu.be

About HCC

Houston Community College (HCC) is composed of 15 Centers of Excellence and numerous satellite centers that serve the diverse communities in the Greater Houston area by preparing individuals to live and work in an increasingly international and technological society. HCC is one of the country's largest singly-accredited, open-admission, community colleges offering associate degrees, certificates, workforce training, and lifelong learning opportunities. To learn more, visit www.hccs.edu.

癌症 美國ZK靈芝孢子三萜油
醫藥用級—輔助癌症患者安全渡過放化療
經全球11個國家「臨床輔助治療實驗」証實
新老客戶大優惠 買4送1(靈芝膠囊)
特點
·世界唯一超臨界CO2技術萃取極品
·超濃縮赤靈芝孢子三帖類達40%
·菌類多糖複合劑的高濃度配方
·迅速增強免疫抗突變、阻止癌症擴散
適合亞健康人群
·免疫力低下、時常感冒、易感染傳染病
·神經衰弱、易發白髮、疲勞失眠、頭疼背痛
·脂肪肝、過度酗酒、血壓、血脂、血糖高、血濃稠
·中老年人、更年期男女、臃腫肥胖、便秘
·電腦族、頭昏眼花、頭髮乾枯、暗瘡斑塊
·內分泌紊亂、乳腺增生、腎功能低下、陽萎等
·各種癌症、愛滋病、HIV病毒感染、帶狀皰疹、類風濕、有腫瘤癌症家族史
"網上訂購，享受更大折扣"
*中國科學院自主知識產權(國家授權專利)
*中國衛生部唯一批准、新加坡FDA抗腫瘤中藥認證、美國FDA註冊
美國ZK 北美獨家代理 1-877-704-7117(中文按2)
休士頓獨家零售(東方盧林中醫):713-774-5558
Q: 為什麼補了鈣，全身關節還是疼痛?
A: 因爲「骨關節病本質，病在關節，病在軟骨，根在氨糖」。人過45歲以後，由於氨糖缺乏，軟骨出現退化，從而引發各種骨關節炎和軟骨炎症。但是單純補氨糖，並不能解決已經產生炎性的骨關節、骨粘膜、骨韌帶等骨質疼痛！靠吃止疼藥物解決骨疼的最終結局是導致肝腎功能衰竭！
骨痛靈
用了都說好!
一種高於「單一氨糖療法」的專利配方
馬齒莧、針葉櫻桃等中藥萃取物、氨基葡萄糖、透明質酸、鯊魚軟骨素
最適合下列疼痛:
※類風濕性關節炎 ※頸椎 ※膝關節炎 ※骨質增生
※骨質疏鬆 ※股骨頭壞死 ※滑囊炎 ※腱鞘炎
※強直性脊柱炎 ※肩周炎 ※網球肘 ※腰肌勞損
※頸椎等各種炎性疼痛
《骨痛靈》與其他補骨產品功效對比

	其他補骨產品	骨痛靈
氨糖類型	鹽酸氨糖，不易吸收	硫酸氨糖，99%純度、更易吸收
是否上火?	可能會、不適合肝胃熱盛之人	所含中藥萃取物清熱解毒、消腫利濕、清肝火、適合所有體質
糖尿病人	可補骨，但對血糖無幫助	所含馬齒莧、針葉櫻桃等提取物可同時降血糖

·國際領先超臨界技術萃取: 純天然無汙染、美國FDA註冊
·國際醫藥高品質: 「氨糖」純度達99%以上
·中藥萃取物配合: 從源頭解毒利濕、消除炎症
·專利比例中西合璧: 徹底消除炎症、清除關節內壁囊腫
·強效活化骨關退化: 鎮痛、修補、補鈣同時進行
·24小時舒緩骨疼: 「保健與輔助治療」並進、服後不反複
專家直線: 832-588-7516
網絡訂購享有最大優惠 www.chinesemiracleherb.com
H01-HERBAL CONCEPTS 灵芝B_40b

珍寶 Ocean Palace 珍寶海鮮城
天天茶市 正宗粵菜 港式點心
二樓大型豪華宴會廳
大型舞台,可容納百餘席
精心承辦婚禮/壽宴/社團等各類型宴會
本海鮮酒樓常備各種生猛游水海鮮
珊瑚蝦、帶子、彩龍魚、龍躉斑、紅斑魚、象拔蚌
刀蜆、龍蝦、加州大蟹、阿拉斯加皇帝蟹
地址:11215 Bellaire Blvd. (位於香港城商場)
訂座電話:281-988-8898 歡迎預訂全年酒席、社團聚餐
R03_OCEAN PALACE珍寶56B_40

Southern DAILY Make Today Different

BUSINESS

Myanmar Court Sentences Reuters Reporters To Seven Years In Jail

Compiled And Edited By John T. Robbins, Southern Daily Editor

YANGON, Myanmar (AP) — A Myanmar court sentenced two Reuters journalists to seven years in prison Monday on charges of illegal possession of official documents, a ruling met with international condemnation that will add to outrage over the military's human rights abuses against Rohingya Muslims.

Wa Lone and Kyaw Soe Oo had been reporting on the brutal crackdown on the Rohingya when they were arrested and charged with violating the colonial-era Official Secrets Act, punishable by up to 14 years in prison. They had pleaded not guilty, contending that they were framed by police.

"Today is a sad day for Myanmar, Reuters journalists Wa Lone and Kyaw Soe Oo, and the press everywhere," Stephen J. Adler, Reuters editor-in-chief, said in a statement. He said the charges were "designed to silence their reporting and intimidate the press."

The case has drawn worldwide attention as an example of how democratic reforms in long-isolated Myanmar have stalled under the civilian government of Nobel Peace Prize laureate Aung San Suu Kyi, which took power in 2016. Though the military, which ruled the country for a half-century, maintains control of several key ministries, Suu Kyi's rise to government had raised hopes for an accelerated transition to full democracy and her stance on the Rohingya crisis has disappointed many former admirers.

As the verdict was announced in the hot Yangon courtroom, Kyaw Soe Oo's wife started crying, leaning into the lap of the person next to her. Outside the court, police and journalists shouted as the two Reuters reporters were led to a truck to be taken away.

"This is unfair," Wa Lone told the crowd. "I want to say they are obviously threatening our democracy and destroying freedom of the press in our country."

Kevin Krolicki, Reuters regional editor for Asia, said outside the court that it was

"heartbreaking for friends and colleagues and family of Wa Lone and Kyaw Soe Oo, who in addition to the outrage many will feel, are deprived of their friends and colleagues, husband and father."

Wa Lone, 32, and Kyaw Soe Oo, 28, both testified they suffered from harsh treatment during their initial interrogations after their arrests last December. Their several appeals for release on bail were rejected. Wa Lone's wife, Pan Ei Mon, gave birth to the couple's first child in Yangon on Aug. 10, but Wa Lone has not yet seen his daughter.

The two journalists had been reporting last year on the brutal crackdown by security forces on the Rohingya in Myanmar's Rakhine state. Some 700,000 Rohingya fled to neighboring Bangladesh to escape the violence targeting them after attacks by Rohingya militants killed a dozen members of the security forces.

Investigators working for the U.N.'s top human rights body said last week that genocide charges should be brought against senior Myanmar military officers over the crackdown.

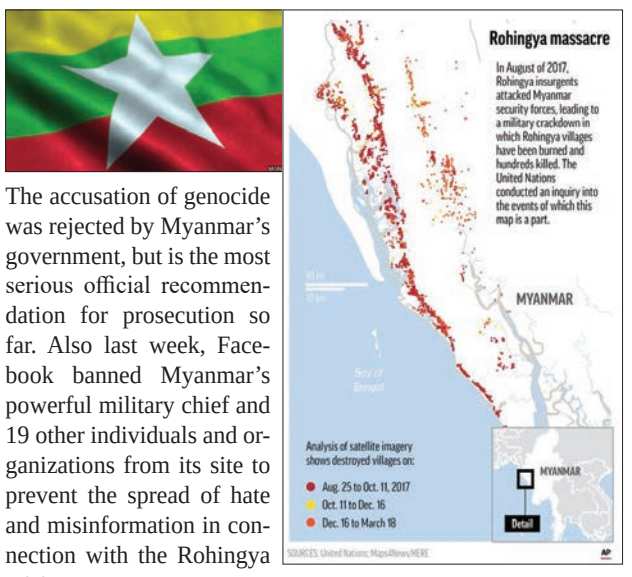

The accusation of genocide was rejected by Myanmar's government, but is the most serious official recommendation for prosecution so far. Also last week, Facebook banned Myanmar's powerful military chief and 19 other individuals and organizations from its site to prevent the spread of hate and misinformation in connection with the Rohingya crisis.

rana Hassan, Amnesty International's director of crisis response, said in a statement Monday. "It's thanks to the bravery of journalists like Wa Lone and Kyaw Soe Oo, that the military's atrocities have been exposed. Instead of targeting these two journalists, the Myanmar authorities should have been going after those responsible for killings, rape, torture and the torching of hundreds of Rohingya villages."U.S. Ambassador to the United Nations Nikki Haley said in a statement the convictions were "another terrible stain" on the government of Myanmar.

"It is clear to all that the Burmese military has committed vast atrocities," she said. "In a free country, it is the duty of a responsible press to keep people informed and hold leaders accountable."

The new U.N. human rights chief, former Chilean President Michelle Bachelet, called the trial a "travesty of justice" and said she would urge the Myanmar government to release the journalists immediately.

Dozens of journalists and pro-democracy activists marched Saturday in Yangon, Myanmar's biggest city, in support of the reporters. But in the country at large, with an overwhelming Buddhist majority, there is widespread prejudice against the Rohingya, and in the government and military, there is near-xenophobic sensitivity to foreign criticism.

Myanmar court sentences Reuters reporters who exposed Myanmar military abuses to jail for seven years.

Myanmar's courts are one of the country's most conservative and nationalistic institutions, and the darkened political atmosphere had seemed unlikely to help the reporters' cause.

The court earlier this year declined to stop the trial after an initial phase of presentation of evidence, even though a policeman called as a prosecution witness testified that his commander had ordered that documents be planted on the journalists. After his testimony, the officer was jailed for a year for violating police regulations and his family was kicked out of police housing.

Other testimony by prosecution witnesses was contradictory, and the documents presented as evidence against the reporters appeared to be neither secret nor sensitive. The journalists testified they did not solicit or knowingly possess any secret documents. (Courtesy https://apnews.com/)

J Feng Insurance Agency
誠信保險事務所
FARMERS INSURANCE
· 汽車保險 · 房屋保險 · 人壽保險 · 退休計劃
· 醫療健保 · 教育基金 · 商業保險
*** 歐記健保計劃 ***
10333 Harwin Dr., #485,
Houston, Texas 77063
713-376-6868(O)
972-234-9888(Cell)
E-mail: Jfeng@farmersagent.com
Fax: 713-977-6868
Jennifer 馮
I01–J FENG 馮蓮芳保險67B_8

育才學校 Double Star Academy
www.double-star-academy.com
暑假是學生增強數學能力，提高數學成績的最好時機，所以正確選擇一所好的學校，才能學到更多的知識，新學年才能取得好成績。
育才學校名師執教：張老師是 HISD 從中國大連招聘的直接來美國高中教數學的高級教師，使用中，美兩國的教學方法，效果非常好！受到家長，學生的一致好評！
數學 Math : 1st – 5th grade GT class; math count; word problem solving ; 6th –7th grade; GT class; math count; word problem solving; pre–algebra ; Duke Tip. Algebra 1; Geometry; Algebra 2, Pre–calculus; Calculus; SAT, ACT math.
英語 English : 3rd–4th grade; 5th –6th grade; 7th–9th grade reading , writing , vocabulary , grammar; SAT; ACT
Cell: (713)259–1565 地址: 9730 Townpark Dr, Houston TX, 77036
微信號: 17132591565
S02_DOUBLE STAR育才學校67B_8

EACS ÉTOILE ACADEMY CHARTER SCHOOL
免費、公立特許學校正在招收5年級學生
★ 大學預備課程 ★ 專注數學和讀寫
★ 幫助孩子轉入 ★ 金融知識教育
休斯頓具有競爭力的高中
Étoile Academy Charter School
確保5 ~ 8年級的每位學生具備必要的學術和性格基礎，以成功就讀高中，順利地大學畢業，並追求有意義的人生目標。
2018 年 8 月開學
位於 Sharpstown / Gulfton
www.etoileacademy.org 713-201-5714
S02–ETOILE特許學校C24_8

智勝學院 ADVANCE ACADEMY
2018秋季班招生
8/25 – 12/16(每週六、日)
8/03 (星期五) OPEN HOUSE 1:00PM - 2:00PM
(報名截止日 9/1)
招生對象：3-12年級
課程獨家設計 特邀優質教師
SAT / ACT / PSAT / Duke TIP 英文數學老師分開授課
電話垂詢:713-777-1688
英文：2 - 6年級閱讀，詞彙，文法，寫作
7 - 12年級閱讀，詞彙，文法，寫作，英文文學 (AP English Literature), Advanced Reading & Vocabulary, Advanced Writing & Grammar
數學：3-6年級數學，數學應用問題，奧林匹克數學，初，高中年級：Pre-Algebra, Algebra I, Algebra I, Contest Math, Geometry, Pr-Calculus, Calculus, Statistic
科學：GT Challenge, Biology, Chemistry, Physics, Pre-AP & AP Classes
其他：Spanish, 演講及談判技巧，領導才能，科學研究設計，世界歷史＆德州歷史，大學申請輔導，機器人設計，電腦&Java程序設計，英文書寫和打字，國際象棋及各種才藝，少林功夫，乒乓球，交遊活動
來智勝 名符其實高品質教育，集休城一流教師於一校，一流教學環境，培養一流學生進一流大學。
請上網查閱課程內容及師資
www.AdvanceAcademyHouston.com
上課地點: KIPP, 8440 Westpark Dr. Houston,77063 辦公室: 6203 Corporate Dr. Houston,77036
S02–ADVANCE ACADEMY 智勝學院67B_16

HOUSTON休斯頓黃頁
網上中文黃頁
不斷探索
開發新商家
DISCOVER NEW BUSINESS

Professional Pilot Program
www.flightschoool141.com
Lone Star College Career Pilot Program
专业培训航空公司飞行员
info@flightschool141.com
(877)423-8237 中文 (713)228-7933

瀚崴 文理才藝學校
連續6年榮獲糖城最佳教育獎、全年招收雙語幼兒園課後輔導班(可代送回家)、中文班、西文班、GT英數
珠心算數學班、繪畫、鋼琴、Chess、Engineering、舞蹈
孔子學院國家漢辦授權漢語考試中心、國外來美遊學團、暑期育樂營、Field Trip. 籃球(可 one on one 校隊代訓)、乒乓球、羽毛球、游泳.
糖城校園: Fame Well School TEL: 281-980-1489 832-279-8143 2317 Settlers Way Blvd. Sugar Land 77478
凱蒂校園: Best Kids Academy TEL: 832-437-1777 832 - 282 - 9886 21915 Royal Montreal Dr.Katy 77450
www.famewellschool.com
最佳幼教、文理、才藝、游泳、球類、綜合學校專業教學20餘年豐富經驗 持政府執照學費可抵稅
休士頓華人唯一買地自建最大民營連鎖綜合學校附設:游泳池、體育館、舞蹈室、會議室、繪畫室、鋼琴房、電腦室、圖書室、Playground、學校標準格局寬敞安全57,000呎、全新設備、政府培訓一流師資、勤教嚴管、品質保證，學費合理，課超所值.
KATY周六中文學校特設2歲~4歲幼兒班和5歲~12年級實力班
採用馬立平漢拼簡体字課本教學. 珠心算數學. 繪畫. GT英數. 老外學中文. 鋼琴. 舞蹈. 藍球. 乒乓球. 西洋棋.
珠心算實力班及數學高分保證班 (5歲~G8)
梁楚宜校長親授珠心算(加、減、乘、除)技巧,啓發智慧,增強記憶力,配合應用數學分析演算,訓練思考邏輯及計算能力的快又準,使學習過程不在害怕,而是充滿自信,質量控管限定70位.
糖城、凱蒂唯一蒙特梭利雙語學校 (1歲半~5歲)
由 Montessori 專業執照經驗教師分級小班教學,獨特教材及教具訓練手部肌肉,使幼兒反應靈活強化自信心及群體生活能力,提昇日後認眞學習、閱讀書寫能力及情緒穩定. 天天密集中文教學建立識字背誦好根基. 供午餐及早晚點心.
課後輔導班 After School (PreK–9年級)
校車接送, 完成作業、每日密集分級中文(漢拼簡體)教學、英數加強、考題訓練、提供點心,定期和家長聯繫.
暑期國外來美遊學營 (5歲~14歲)
安排知(感)性參觀從活動中潛移默化的認識美國生活文化、遠程旅遊.
國際熱愛大自然促進會
教導學生大自然快樂操、歡喜歌以達和諧的身心教育.
暑期游泳訓練密集班 (瀚崴校內標準游泳池)
專業教練教授呼吸划水、滾翻轉身、蹬腿出發、自由泳、仰泳、蛙泳、蝶泳.
繪畫基礎、中級、高級班(5歲以上)
由三位專業老師教授各種繪畫技巧、物像遠近大小比率、色彩調配、及不同筆具和材料之使用. 含素描、彩色鉛筆、蠟筆、馬克筆、炭、墨汁、水彩、油彩、粉彩、膠彩并定期畫展.
藍球&乒乓球1 on 1或 5~12歲
控球/運球/投籃/傳球/接傳/防守/進攻/團隊戰略/體能彈跳.
孔子學院國家漢辦漢語考試中心(HSK)漢語水平考試、(YCT)中小學生漢語考試、請上網查詢報名: www.chinesetest.cn
S03–FAME WELL 瀚崴中文學校256B_16

國際熱愛大自然促進會休士頓分會
The International Nature Loving Association
Houston Branch (INLA-Houston)

大自然之歌曲班 招生中!

熱愛唱歌的您！
熱愛大自然的您！
敬邀您加入大自然之歌的行列
一起來歌頌大自然之美
唱出幸福、快樂、歡喜的人生！

開課日期時間
2018年8月18日(星期六)起
每週六下午2:00至4:00開課

課程費用
全程免費、歡迎自由參加
招生對象：不拘性別、年齡，無經驗可
洽詢專線：(832) 495-7602

課程地點
休士頓僑教中心１０３教室
10303 Westoffice Dr.
Houston, TX 77042

O02-EMMY LAM 大自然促進會B67_8

余忠球 余誠儀 視覺眼科醫師

Dr. Tommy C. Yee, FOAA ; Dr. Dixie S. Yee
Therapeutic Optometrist, Optometric Glaucoma Specialist

電腦製鏡、當天起貨、
五天營業、週三、四休息

眼疾・驗光・配鏡・超薄鏡片
隱形眼鏡・控制近視 (Delta Orthokeratology Lens Innovator) (FDA Investigator)

(713) 776-8577

9198 Bellaire Blvd., Suite A Houston, TX 77036（三余中心内）

D03OP-YEE TOMMY 余忠球眼科B 8

亞洲餐俱設備公司
A. A. Restaurant Equipment Co., Inc.

● 出售各種餐館、炸雞店、漢堡店、雜貨店等設備 ●
● 設有大型門市部，歡迎參觀與洽詢 ●

Sales, Leasing
出售・出租
Leasing Ice Machines & Dish Washer Machine

出售各種製冰機、洗碗機、冰箱、絞肉機、冷凍機、油鍋、爐頭、抽風罩、電飯鍋、各類盤碗、叉燒爐、切肉機、絞面機

出租各種製冰機、洗碗機
修理各種廠牌：絞面機、切肉機、電飯鍋

Tel : (713)772-7494 Fax : (713)772-8719
外地請撥：1-800-448-7494
9235 Bissonnet, Houston, TX 77074

R04_AA亞洲餐具6B_16

Hillcroft Medical Clinic Association
HMC

陳章靜連 醫學博士 許建章 醫學博士

Chinglin Lillian Chan,M.D. Jianzhang Xu,M.D.

FAMILY PRACTICE
家庭全科
包括内外科，小兒科及婦科

713-781-4600
接受各種醫藥保險，歡迎電話查詢
精通國語、粵語

2500 FONDREN(@WESTHIMER) and
1429 Hwy6 South Sugarland TX 77478

D03FA_D03FA-HILLCROFT MED CLINIC章靜蓮6B_40

武術跌打 名醫傳人

中醫內外全科（頭痛 / 失眠 / 減肥）
滄洲 孫振環
福建少林跌打師傅 柯金木
名武術家 萬賴聲 傳人 洪敦耕 教授授徒
謝鸚瀚 中醫碩士主理

好消息：每週一下午二點至四點義診

新傷老病 一次見效
7天辦公 請電話預約:
(713)772-0300 / (832)863-8882
[匯琳堂] 7001 CORPORATE DR #213A, HOUSTON, TX 77036 (美南銀行後面 / 華埠大廈二樓)

專精一般跌打痛症
專精治理/
＊坐骨神經疼痛;腰痛;落枕
＊足踝扭傷;扳機指
＊足跟骨刺;骨裂;風濕關節痛
＊膝關節炎;肘關節痛
＊足癬病;牛皮癬

A03_SELFWELLNESS匯琳堂謝鸚翰中醫56B_8

中國中醫療法:武醫"少林秘功"

少林六合門：李國忠教授

中國"少林秘功"中的六合門武功秘笈在不服藥物、不開刀、不注射針劑、不使用針灸和在中醫理論指引的前提下，對病員的運作，安全舒適可靠，不會有後遺症。植物人狀態，高、低位截癱，中風、手術後遺症，面部雜症，婦科雜症，運動神經元損傷引起的肌無力，股骨頭無菌壞死，頸、腰椎病變，外傷引起功能障礙，產後風，內分泌失調，痛風，類風濕性關節炎，漏肩風，耳鳴，雙腳抬不起，用支架者可去除支架，美容，整形，皮膚嫩、細、白，禿頂可長頭髮，身體長高數公分等等，"少林秘功"還是促使老年人健康長壽既便宜又舒服安全的最佳療法，以上各病症都可得到緩解和康復。男、女、老、少為健康可來一試"少林秘功"的神奇效果，短期可有明顯的效果！少林秘功推廣期間收費低，療效快，特困者可減免費。

中國少林六合門掌門人 中國少林秘功創始人
諮詢、預約手機: (832)757-3787 李國忠 頓首

A03-CRT 李國忠教授246B_8

雲天燒腊麵食家 粥粉麵飯

六天營業 週一休息

特價晚餐

京都肉排 8.95
葱油鯧魚 8.95
北茹雞 8.95
海蜇燻蹄 8.95
干扁四季豆 7.95
芝麻雞 8.95
斑腩豆腐煲 9.50
鹹魚雞粒豆腐煲 8.95
蠔油鴨掌 6.95
火腩茄子生蠔煲 9.50
韭菜豬紅 5.95
椒鹽鴨下巴 6.95

明爐燒鴨
蜜汁叉燒
東江鹽水雞
新鮮游水魚
生猛龍蝦

(713) 988-5745

特價午餐$5.75
11AM-3PM

歡迎光臨

二人和菜 $20.95
三人和菜 $36.95
四人和菜 $45.95
五人和菜 $55.95
六人和菜 $65.95
★ 和菜皆送例湯水果

八人和菜 $158.00
北京片皮鴨
琵琶豆腐
蜜桃蝦
薑蔥雙龍蝦
黑椒牛肉
清蒸游水魚 (大)
蒜蓉豆苗
炒三鮮

十人和菜 $168.00
雪花海鮮羹
北京片皮鴨
琵琶豆腐
黑椒牛肉
薑蔥雙龍蝦
香橙骨
炒三鮮
蜜桃蝦
清蒸游水魚
蒜蓉豆苗

菜色價格如有變更 以本樓公布為準

9380 Bellaire Blvd, Houston, TX 77036 (百佳超市同棟購物中心)

R03_YUAN TEN 雲天燒腊246B_16

中美酒樓
CHINESE AMERICAN RESTAURANT

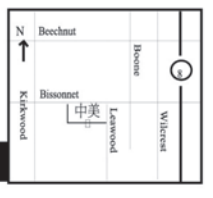

281-498-1280

超值套餐

新推出超值特價菜
(全天供應) $5.50

特別推薦
干逼軟殼蟹
金針雲耳蒸雞
釀三寶
西汁蝦球
羊腩煲

四人份 $35.95
老火例湯
蘭遠滑牛
京都排骨
葱油霸王雞
干燒全魚
送水果

八人份 $119.95
雪花海鮮羹
薑蔥雙龍蝦
蘭遠滑牛
葱油霸王雞
椒鹽蝦
菜膽北菇
京都排骨
清蒸海上鮮

六人份 $51.95
老火例湯
蘭遠牛肉
京都排骨
椒鹽蝦
葱油霸王雞
精蒸海上鮮
送水果

十人份 $139.95
海鮮魚肚羹
薑蔥雙龍蝦
白灼/椒鹽大蝦
蘭遠滑牛
京都排骨
海鮮大會
葱油霸王雞
北菇扒菜膽
清蒸海上鮮/龍利
送水果或甜品

地址：11317 Bissonnet, Houston, TX 77099

R03-CHI AME中美酒樓56B_16

Experience fast, easy and safe **online payments**

支付宝 ALIPAY
微信支付 WeChat Pay

5800 Corporate Dr. STE B2
Houston, TX 77036

832-239-5408
5800@eboxgroup.com

ELEMENT BOX INC.

■吳海燕（右）已是女足隊中的“大家姐”。 新華社

■賈秀全（淺色衫）在訓練中與隊員交流。 資料圖片

率中國女足奪亞運會銀牌的主帥賈秀全，日前在接受FIFA官網專訪時表示，如果隊中年輕球員能順利成長，明年的法國女足世界盃，中國隊有可能將殺入8強甚至4強變為現實。

賈秀全展望法國世界盃 向強隊學習

中國女足有力晉4強

中國女足自從1999年成為世界盃亞軍以後，一直處在重建期。作為前中國男足國腳，賈秀全被視為是中國最成功的本土教練之一，曾經執教多支頂級聯賽球隊，此前還曾擔任過中國國青主帥，但擔任女足主帥這還是第一次。

賈秀全執教中超球隊，曾有“賈學習”的外號，現在執教女足仍然不忘學習：“如果想要和世界上最好的球隊抗衡，就得向那些一流球隊學習。觀察她們是怎麼踢的，以及了解當下世界足球的趨勢。除了傳統強隊，像法國女足、荷蘭女足等一些歐洲球隊也開始在國際舞台上顯露鋒芒。她們所採用的戰術就是我們應該學習的。”

談到中國女足的戰術打法時，賈秀全強調“整體”二字：“我們需要採用適當的戰術把球隊捏合成一個強大的整體。每個球員都必須表現出鬥志和團隊精神，她們要理解戰術意圖並且作為一個整體去踢。當然，歐美球員身體更強壯，技術也比我們好，所以我們在和她們比賽時就要利用快節奏和快速反擊的打法。”

從俄羅斯世界盃獲啓發

賈秀全還稱，今年的俄羅斯世界盃給他帶來不少戰術上的啟發，尤其是在如何戰勝強隊方面：“今年的俄羅斯世界盃有很多出人意料的冷門，這些爆冷的球隊幾乎都採用了同樣的策略，就是更好的團隊配合和快速的攻防轉換。墨西哥在對陣德國時就做得很好，他們總是在第一時間逼搶然後快速反擊。”

對於明年在法國舉行的女足世界盃，賈秀全充滿期待：“我們在重建球隊時需要信心和耐心。老隊員給年輕隊員傳授經驗對於球隊很重要，同時，我們的年輕球員也應該努力並且迅速提高，因為她們肩負着球迷的巨大期望。我們要在明年的世界盃上重新展現鏗鏘玫瑰的精神，如果發揮出我們的潛力，無論是打進8強甚至是4強，結果自然水到渠成。”

■香港文匯報記者 陳曉莉

■中國女足（紅衫）在印尼亞運不敵日本屈居亞軍。 新華社

留洋先鋒：接手女足責無旁貸

現任中國女足主帥的賈秀全（圖）曾是中國球員留洋的先鋒，1988年加盟南斯拉夫貝爾格萊德游擊隊並參加了當年歐洲聯盟盃，另外還曾効力馬來西亞聯賽和日本聯賽霸主大阪飛腳隊。留洋的經歷讓他意識到中國足球有很多需要向他人學習。

1963年3月出生於遼寧大連的賈秀全，1982年進入中國國家足球隊，1987年任中國國家隊隊長，曾幫助中國隊獲得新加坡亞洲盃亞軍、日本亞洲盃季軍、首次衝出亞洲打入奧運會。退役後曾擔任陝西國力、上海申花、河南建業及中國國青隊（U19）主教練。

賈秀全出身軍人，曾在球員時代効力過八一隊。當被問到為何會接手中國女足時，他表示：“我是一名退伍軍人，執行命令是我義不容辭的責任。當然，無論是作為前職業球員，還是一名教練員，我一直都是中國足球發展的受益者，當中國足球需要我的時候，我絕對不會退縮。”

■香港文匯報記者 陳曉莉

中國女排再負 無緣瑞士賽四強

■龔翔宇（左）本場奪得全隊最高的16分。 新華社

■中國隊教練安家傑（紅衣）在比賽中佈置戰術。 新華社

北京時間7日凌晨，瑞士女排精英賽小組賽結束最後一輪較量。以二線陣容出戰、以練兵為目標的中國隊苦戰之下以1：3不敵土耳其，遭遇兩連敗，1勝2負積3分名列小組第3，無緣4強。

此役，中國女排首發派出主攻劉曉彤、段放，副攻胡銘媛、楊涵玉，接應龔翔宇，二傳刁琳宇，自由人林莉。

首局中國隊在18：19後連丟3分，隨後換上孟子旋以雙自由人加強後場，但仍以19：25先丟一局。第二局中國隊以18：25再輸。

第三局7平後，中國隊在劉曉彤的發球局打出一波小高潮，以12：7反超。隨着龔翔宇進攻壓線得分，中國隊以25：23險勝，將總局數扳成1：2。第四局中國隊開局打出3：0，並相持到20平，隨後土耳其連得4分以24：20拿到局點，並以25：23奠勝。

由意大利主帥古德蒂執教的土耳其隊今年上升勢頭明顯，兩個月前躋身世界女排聯賽的總決賽，最後獲得亞軍。瑞士精英賽首戰，她們以3：0完勝意大利。反觀以新人為主的中國女排，各方面仍有待提升。

數據顯示，龔翔宇本場奪得全隊最高的16分，劉曉彤11分，胡銘媛8分，楊涵玉和段放均進賬7分，二傳刁琳宇也得到5分。土耳其的副攻艾達獨攬21分成為得分王。中國隊各項進攻數據均不佔優，唯有失誤16：31，比對手少了幾乎一半。

土耳其和意大利均小組出線躋身4強，排名第3的中國隊將進行第5名的爭奪。

■香港文匯報記者 陳曉莉

德國贏形勢遭摸和
法門將完美處子騷

2018年首屆歐洲國家聯賽北京時間7日凌晨點燃第一輪戰火，在近兩屆世界盃冠軍的A級聯賽第1組直接對話中，德國在慕尼黑主場出擊得勢不得分，與新科世盃王者法國互交白卷，首替法國把關的艾路拿成為主角。

迪甘斯：對方世盃失利添動力

這是德國在世盃小組出局以及奧斯爾退隊後的首仗，哥列斯卡頂上攻擊中場位置，迪姆華拿跟湯馬士梅拿踢翼位，馬高列奧斯放最前。法國隊與世盃奪冠陣容大致相用，麥巴比、基沙文、保羅普巴和簡迪擔正。不過在作客下法軍大門所受威脅較大，若非頂替洛里斯把關、首次上陣的巴黎聖日耳門門將艾路拿，於下半場飛身撲出馬高列奧斯及馬菲亞斯真達的險球，法國恐也難帶走這一分。

法國教頭迪甘斯認為，雙方球員都並非處於最佳比賽狀態，“出現了些技術失誤。”他指，世盃失利成為德國踢爭氣波的動力，“他們是帶着創傷而來。”世盃後獲留任的德國主帥路維賽後坦言，早已預料法國作客會打反擊，並對己隊防守表現十分滿意。 ■香港文匯報記者 梁志達

■艾路拿（左）飛身擋出皮球。 法新社

專業手機維修服務
王朝通訊
ZaZa Digital 七天營業 精修各種電話，並有折扣優惠
713-777-7233
832-277-7745
9889 Bellaire Blvd., #312.
Houston TX 77036
(敦煌廣場#312. 山水眼鏡對面)
● 近中國城全新溫馨3房兩廳出租 ● 招聘員工
電話卡 $5 passport photo
全新蘋果手機無須合同 $299
$19.99 月費計劃 無限數據
送免費手機
更方便 更多優惠 更多資訊
歡迎團隊訂購
• KYLIN TV 代理 • CLEA INTERNET
• 無需合同 • 最低月費 • 高速上網
• 蘋果牌產品 • 批發價服務新老客人學生
• 大多數的計畫無合約，無simcard費，無開機費，無限高速上網
IPAD 2, IPAD 3, IPHONE 4, IPHONE 4S,
MAC BOOK AIR,MAC BOOK PRO,I TOUCH等
C果產品全新上架，折扣酬賓，全市最低價
Apple
iPhone 4S
iPhone 5
iPhone 5S
iPhone 5C
iPAD 3
iPAD Air
iPAD 3Mini
New iPAD Mini
Mac Book Air
Mac Book Pro
Samsung
Galaxy S3
Galaxy S4
Galaxy Note 2
Galaxy Note 3
Dell Sony Laptop
-體機X Box 360
T02-ZA ZA DIGITAL 王朝通訊145C_8

梁詠琪爆有家人睇實衣裝

怕Deep V裙太性感會加紗

香港文匯報訊（記者 吳文釗）梁詠琪（Gigi）、鄺美雲、諸葛紫岐、關楚耀與傅嘉莉等人7日晚出席時裝設計師何國鈺入行25周年時裝匯演。Gigi的大Deep V長裙令人眼前一亮，不過細看原來有一層紗，Gigi稱不用老公先過目，因太性感自己都穿得不舒服，反而是女兒很着緊她穿衣，更會主動幫她整理！

Gigi穿上大Deep V由胸口開到肚臍的長裙。

穿上大Deep V由胸口開到肚臍的Gigi，笑指服裝本身有一層紗，她覺得太性感就再加多三層紗，問到要否老公先過目才給穿，Gigi說：“過目又不用，太性感自己都穿得不舒服，最重要是有美感。”Gigi稱女兒反而很着緊她穿衣，有時背心跌膊會主動幫她整理，見她長衫短褲又會要求穿回長褲，十分搞笑。

諸葛紫岐透露兒子喜歡返學。

下周分娩的名模Rosemary不怕辛苦，穿上四吋高跟鞋行騷，她笑稱何國鈺比她更緊張，會全程扶住她，她就笑指自己並非傷殘人士，也很期待下周生BB。

鄺美雲有“仔”陪賞月

鄺美雲（Cally）特別來支持好友何國鈺，也很喜歡對方幫她設計的晚裝，雖然近期Cally多穿行政裝或簡約裝束工作，但穿衣最重要還是要穿得舒適，所以對質料也很講究。今年中秋Cally會留港賞月，她透露近日上契了兩歲多的BB仔，屆時會相約一起玩。

“情侶檔”亮相的關楚耀和傅嘉莉（Kelly）希望繼續受劇集《特技人》帶挈賺外快，活動後他們會合其他演員一起看大結局。關楚耀笑稱現在經常混淆自己和劇中角色，記得去年拍劇最後一集時，剛好像7日晚的場面，所以勾起不少回憶。

諸葛紫岐透露兒子開學後沒有投訴，反而十分喜歡返學，笑問她會否是怪獸家長，她說：“當然不是，我有問過囝囝辛不辛苦，他說沒有，反而開心識到新同學，很多時都會先問過兒子喜好才下決定的。”

何國鈺(中)緊張扶實下周分娩的Rosemary(右)。

陳煒的性感搶眼度也不容忽視。

經此一役，余德丞更加體會到生命無take 2。 網上圖片

余德丞稱出院後重新出發。 網上圖片

余德丞出院 學會更珍惜生命

香港文匯報訊（記者 李思穎）余德丞（Dickson）上月初踢波期間突然昏迷入院，心臟一度停頓情況危殆，經過連日來治療，終由深切治療部（ICU）轉往心臟科病房留醫，住院差不多一個月，Dickson7日在社交平台報喜，透露已經出院會重新出發，更多謝這段期間對他關心照顧的醫護人員、家人朋友，經此一役，更加體會到生命無take 2，今後會更愛惜生命，由於醫生指他暫時不能運動，Dickson自言應該是最不習慣的事情。Dickson於本月2日踏入29歲生日，今年在醫院度過，想必是他最難忘生日！

Dickson7日除了留言向各方答謝，並甫出一張晨光下跑步，蛋糕，以及好友為他集氣的心意卡、簽名T恤相片，亦有跟自己說生日快樂，他以“我出院啦”作為開場白，留言寫上：“感謝瑪麗醫院嘅醫生同護士們，見住你哋早更完又夜更，又一大早巡房，又每日24小時留意住我嘅病情，真係辛苦你哋！”

感謝我嘅屋企人，每日擔心我病情嘅變化，又驚我唔知有咩需要，仲要每日頻頻撲撲幫我準備三餐。

感謝我公司，我經理人同一班好同事，成日擔心我會鑽牛角尖亂咁諗，一得閒就開解我。

感謝我嘅朋友，知我一個人悶，一有空檔就嚟陪我傾偈，仲要買埋生果糖水畀我食。感謝每一位關心我嘅你哋同支持我嘅fans，喺唔同嘅社交平台都見到有好多問候我嘅訊息。雖然我未能夠一一回覆，不過我絕對感受到你哋嘅心意。

不過坦白講，原來連續咁多日面對住一樣嘅三面牆，加埋打唔開嘅窗，感覺真係好難受！所以我都希望今次之後，我嘅身體會生生性性，爭一口氣，唔好再令大家擔心。

醫生話短期之內唔可以做運動住，相信都會係我最唔習慣嘅。生命無take 2，今次咁好彩有多一次機會，我一定會好好珍惜。畀啲時間，等我休養多一陣，好快我就會重新出發 #我只想身體健康 #回家最好不過 #第二生命 #comeback-stronger #happybirthdaytome #hk #hkig #instadaily #yuts”

看好粵港澳大灣區優勢互補 阿姐倡簡化藝團巡演行政手續

香港文匯報訊 香港八和會館主席、資深藝人汪明荃博士日前出席在廣州舉行的“第十二屆泛珠三角區域合作與發展論壇”，並於“對話粵港澳大灣區”環節“開放時代 文化灣區”中，分享其對香港的文化藝術如何在大灣區的發展中，抓緊機遇達至長遠發展的見解。

參與“對話粵港澳大灣區”的重量級人物包括香港南豐集團董事長及行政總裁梁錦松、騰訊公司董事會主席馬化騰、2011年諾貝爾經濟學獎得主湯馬斯·薩金特（Thomas John Sargent）、澳門基金會行政委員會主席吳志良、故宮博物院副院長馮乃恩、暨南大學校長宋獻中等。

汪博士在“對話粵港澳大灣區”暢談香港文化藝術在大灣區的發展機遇，她指出：“香港的文化產業一直蓬勃興旺，各個創作範疇都展現了香港人的創意和國際視野，香港有優秀的軟實力，而大灣區能提供龐大的市場和優良的硬件配套，如雙方軟硬件優勢互補，資源共享，會有很好的協同效應。”

親向廣東省省長提出建議

汪博士更明確地提出兩項建議：“第一，在大灣區建立文化產業園區，讓有志發展的人士匯聚起來，作為文化事業創業者的孵化基地，可以達到交流、培育及創作三個目的。第二，簡化藝團在大灣區巡演的行政手續，一次性報批可讓藝團有更好的計劃，並能預計票房回報，吸引更多投資。”此外，汪博士亦強調：“香港是國際化的平台，亦可將大灣區的節目推向世界舞台。”

而在廣東省省長馬興瑞祝酒時，汪明荃博士更親自向省長提出上述兩項意見，馬省長更與汪博士即時分享他對兩項意見的看法。

汪明荃向廣東省省長馬興瑞介紹香港的文化藝術。

有亞姐佳麗怕凍寧密實 李芷菱靠性感成功搶鏡

香港文匯報訊（記者 吳文釗）10位候選亞姐7日到鐘錶展出席贊助商贈送名錶活動，6號張靜婷因眼睛發炎缺席，9號李芷菱就穿上鮮紅色低胸裙成功搶鏡。

李芷菱表示自己皮膚白，襯鮮色衣服比較合適，由於家中只有一條低胸紅色裙，所以就穿出來見大家。近日積極訓練的她，笑言經過陳嘉容的行天橋指導，和Sunny Wong的跳舞訓練後，感覺自己脫胎換骨，她說：“因為我一點跳舞底子也沒有，我的才藝只有畫畫，選美對我來說是嶄新嘗試，沒來選的話都沒有機會去學。”

穿露膊裝的3號張靜茵自覺鎖骨位置最靚，也滿意自己的身材比例，她笑道：“現在上鏡剛剛好，所以也不用刻意減肥，不用節食，只是綵排時有很多體力勞動，有時反而會吃多了。”8號傅美霖穿得很密實，她笑稱因為場地冷氣凍，只要夠自信也不怕被別人搶鏡，問她選美是否以冠軍為目標，她說：“當然，來得選的女仔都會以冠軍做目標，她們每一位都是我的對手，導師也教我們要表現最好的一面，學到的新事物對自己也是畢生受用。”

9號李芷菱身穿低胸紅裙成功搶鏡。

安福修車
ANFA AUTO SERVICES & COLLISION
4115 S. Kirkwood Road, Houston, Texas 77072
Tel:281-530-9955 (中文，英文，粵語)
★引擎修理 ★鈑金噴漆
★電路系統 ★保險索賠
★剎車冷氣 ★減免自付
★汽車年檢 ★車輛保養
★拖車服務
★免費估價
Harwin / Kirkwood / Bellair / 8號公路
憑此廣告可享受人工費九折優惠
年檢/換機油 $19.99 (Up to 5 quarts)
(2018年12月31號前有效)
價錢公道 技術高超 誠信可靠
經驗豐富 專精進口高檔車
Email: anfacollision@hotmail.com
www.anfacollision.com

千賓汽車修配廠
12345-A Bellaire Blvd., Houston, Texas 77072
Tel: 281-776-0800
鈑金・噴漆部 I-CAR 引擎・電機部 ASE CERTIFIED
☆精通保險理賠法，AAA, 州農場保險指定修護廠
☆USAA, FARMERS, ALLSTATE, TEXAS FARMERS BUREAU,G.M.A.C. 等等 OPEN SHOP PROGRAM
☆鈑金修護，爭取減或免自付款，保證復原如新
☆最新電腦控制，下吸式，氣熱，無塵烤漆房（原廠標準，且有終身保證計劃）
☆修護期間，備有免費（收費）租車
☆全車開入式拉大樑機（三臺）
高價收買三年內車禍車
• 噴射式引擎，電腦控制系統專家
• 精修電系，噴射式供油系統
• 四輪（電腦鐳射）定位
• 原廠標準保養，冷暖氣
• 引擎修護，剎車，底盤，變速箱等等
• 州政府汽車安全年檢
AAA保險 Approved Auto Repair
專精高檔車修護 LEXUS INFINITI AUDI ACURA
●美國汽車修護協會檢定特級(Master)技師●
★ 歡迎精修"Extended Warranty"，減或免自付款。
★ 德州政府核准廢氣修護專家。可申請高到 $600.00 政府補助款，協助低收入者通過汽車年檢。
Hwy 6 / S. Dairy Ashford / N / Cook Rd. / Beltway 8 / 千賓 / Bellaire Blvd.
電腦雷射光束大樑檢驗分析儀
拖車服務 281-802-7473 (24小時服務)（英、華語） E-mail: autoriteaaa@gmail.com
A14_AUTO RITE千賓2456B_16

精彩節目介紹

《檔案》

首次披露國際國內大案要案、社會傳奇、情感故事。

全球直播 LIVE STV KVVV15.3 美南國際電視網

▲ 節目截圖

節目介紹：

檔案，是的一檔紀實欄目，由一個特定的，極具個性化的講述者（主持人）現場講述和展示為基本形態，節目形式以案件和事件現場實錄回放為線索，首次披露國際國內大案要案、社會傳奇、情感故事等；其內涵深外延廣。節目貼近百姓生活，緊跟時代脈搏，展現人生百態，透視社會萬象。以前所未有的視覺沖擊力和“新奇特”角度探索世界，找尋那曾經的眞實所在和鮮為人知的事實眞相。本期節目主題：沈陽解放背後的秘密。

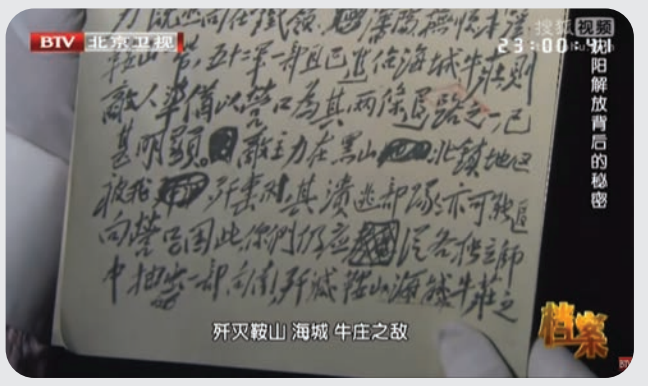

▲ 節目截圖

播出時間：

早上8：30首播，晚上22:30重播。歡迎準時收看。

美南廣播電視台 看電視聽廣播

美南國際電視STV15.3爲方便觀眾收看，「電視廣播合爲一體」

不需任何付費，
觀眾可24小時直接收看及收聽該頻道，
行車間也可方便收聽，輕鬆獲取美南電視節目以及各類國際、社區重大資訊。

操作指南如下，讓觀眾24小時收看收聽：

1. 掃二維碼(QR code)：

觀眾只要掃描報上的二維碼，
就可連結到**美南國際電視**，
直接在手機上觀看**STV15.3**。

2. Google搜尋：觀眾只要在Go 網站搜尋

「Southern TV– STV15.3 Houston」

STV15.3 Houston

或輸入該平台網址
「http://media.maqtv.com/?1497381&proc=1」
就可直接連結美南國際電視直播平台。

http://media.maqtv.com/?1497381&proc=1

3. 下載Apps收看：

可在蘋果商店搜尋
「Today America」，
下載Apps，除了
可用手機讀報
更方便，也可以在Apps裡
收看**STV15.3** 電視直播。

如需開車時收聽廣播，請鏈接到車載音響設備（數據線/藍牙設備），效果更佳。

15.3 KVVV STV 美南國際電視15.3頻道

- 免費高清頻道
- 免費數位頻道
- 免費中英文頻道

今日美南

早安休斯敦

盛夏晚晴天

中華上下五千年

美南電視本周節目單

Southern Television 15.3　2018年9月份 电视频道节目表　09/10/2018 –09/16/2018

美中时间	MON. 10	TUE. 11	WED. 12	THU. 13	FRI. 14	SAT. 15	SUN. 16
00:00–00:30	中國文藝 (重播)	美南新聞 / 台灣新聞 / 國際新聞 / 大陸新聞					地理・中國 (重播)
00:30–01:00							明星加油站(重播)
01:00–01:30	經典電影(重播)	生活魔法師 (首播)				出彩中國人 (重播)	味道(重播)
01:30–02:00		動物傳奇(重播) (English)	走進萬物(重播)	防務新觀察 (重播)	中國大舞臺 (重播)		
02:00–02:30		中國功夫(首播)					經典電影(重播)
02:30–03:00		今日關注(重播)					
03:00–03:30		地理・中國 (重播)	中國功夫(重播)				
03:30–04:00		Fun Way to Learn Chinese (首播)				司馬白話(首播)	
04:00–04:30	綜藝喜樂會 (重播)	電視劇《北京愛情故事》（重播）（English Subtitles）					武林風 (重播)
04:30–05:00							
05:00–05:30	曉說(重播)	電視劇《手機》（重播）（English Subtitles）					
05:30–06:00	走進萬物(重播)						中國大舞臺 (重播)
06:00–06:30	開門大吉（重播）	檔案（重播）	司馬白話（重播）	地理・中國（重播）	易經（重播）	國際新聞 / 大陸新聞/ 台灣新聞	國際新聞 / 大陸新聞/ 台灣新聞
06:30–07:00							
07:00–07:30		早安・休斯頓（直播）					先鋒人物（重播）
07:30–08:00							
08:00–08:30	防務新觀察 (重播)	海峽兩岸（重播）					游在中國（重播）
08:30–09:00	中國輿論場 (重播)	今日關注 (首播)			出彩中國人(首播)	檔案（首播）	
09:00–09:30		美南電視自製訪談《美南風雲人物》					經典電影(首播)
09:30–10:00	文明之旅 (重播)	走進萬物(首播)	快樂童年(重播)	中國大舞臺 (首播)		地理・中國 (首播)	
10:00–10:30		粵語天地 (重播)	明星加油站(首播)	洋言洋語(重播)	曉說(首播)	游在中國（首播）	
10:30–11:00		五味草堂 (重播)					
11:00–11:30	國際新聞 / 大陸新聞/ 台灣新聞	美南新聞 / 台灣新聞 / 國際新聞 / 大陸新聞					國際新聞 / 大陸新聞/ 台灣新聞
11:30–12:00							
12:00–12:30							
12:30–13:00	曉說(重播)						中國輿論場 (首播)
13:00–13:30	台灣心動線 (重播)	美食風味 (重播)	治安對談(重播)	城市一對一（重播）	體育報導火箭時間(重播)	Howdy Philippines! (首播)	動物傳奇(首播) (English)
13:30–14:00		生活 (重播)					
14:00–14:30		電視劇《北京愛情故事》（首播）（English Subtitles）				游在美國(首播）	綜藝喜樂會 (首播)
14:30–15:00						我的留學生活(首播)	
15:00–15:30		卡通片《中華上下五千年》(首播)				洋言洋語(首播)	粵語天地(首播)
15:30–16:00	綜藝喜樂會 (重播)	易經 (重播)	武林風 (重播)	開門大吉 (重播)	武林風 (首播)	地理・中國 (重播)	台北博物館 (首播)
16:00–16:30						開門大吉 (首播)	大魔術師(首播）
16:30–17:00	中國文藝 (重播)	台北博物館 (重播)	地理・中國 (重播)	幸福來敲門 (首播1)	幸福來敲門 (首播2)		司馬白話 (重播)
17:00–17:30							
17:30–18:00		美南新聞 / 台灣新聞 / 國際新聞 / 大陸新聞				國際新聞 / 大陸新聞/ 台灣新聞	Howdy Philippines! (重播)
18:00–18:30							游在美國(首播）
18:30–19:00							我的留學生活(首播)
19:00–19:30						先鋒人物（首播	
19:30–20:00	美食風味	治安對談（首播）	城市一對一	體育報導火箭時間（首播）	台灣心動線	生活(首播)	防務新觀察 (首播)
20:00–20:30	生活 (重播)					快樂童年(首播)	易經(首播)
20:30–21:00		電視劇《手機》（首播）（English Subtitles）				中國文藝 (首播)	
21:00–21:30							
21:30–22:00		海峽兩岸(首播)				味道(首播)	中國輿論場 (重播)
22:00–22:30		健康之路 (首播)		大魔術師(重播）	司馬白話(重播)		
22:30–23:00					明星加油站 (重播)	檔案（重播）	文明之旅 (首播)
23:00–23:30		美南新聞 / 台灣新聞 / 國際新聞 / 大陸新聞				幸福來敲門 (重播1)	幸福來敲門(重播2)
23:30–00:00							

電視台保留變更節目權利，以實際播出為準。　Updated as: 9/6/2018

廣告洽詢熱線：281-498-4310　傳眞：281-498 2728　公司地址：11122 Bellaire Blvd. Houston, TX 77072

30億巨額投資《封神》三部曲曝開機照

9月5日，由烏爾善執導的投資高達30億元的國產巨制《封神三部曲》宣布開機，並曝光壹張幾百人的劇組大合影，陣仗驚人。烏爾善在微博中表示“開機，大吉”，而制片人杜揚則說，“五年，1800天，那麼多路，我們選了壹條最難的，偶爾低頭看路，大部分時間咬牙前行，今天，我們開始了。”

據悉，《封神三部曲》2014年就進入了劇本策劃階段，2016年啓動制作籌備，計劃於2018年至2019年拍攝，拍攝周期預估爲18個月，預計於2020年、2021年、2022年分別上映。

此前業界對《封神三部曲》30億的高投資成本有過質疑，制片人杜揚曾回應說：“其實很多投資人都問到我們30億怎麼花的問題，我可以在這裏說壹個數字，可能大家都不太相信，但是我們的確是做到了。我們在演員的成本上大概占了不到30%，70%以上都是用在制作上。我們所說的制作不僅僅是拍攝，而是建立壹套完善的工業流程以及構建立體的產業結構。”

在主演人選方面，烏爾善導演從壹開始就定下了不要“流量鮮肉”，而是從素人中挑選並培養的策略，通過六個月的封閉式訓練和專業化課程培養演員的表演素質，從表演、武術、馬術、鼓樂、射箭、傳統文化和身體塑形等方面展開對他們的提升。不過此外，還將有國內超壹線明星和表演藝術家加盟。

犯罪片《審判者》定檔9.14曝預告 尹子維李燦森聯手走上“心靈審判”之路

懸疑驚悚犯罪題材電影《審判者1》正式定檔9月14日，並發布預告片。影片由唐銘澤擔任出品人，林文斌擔任制片人，鄭成飛編劇並執導，演員尹子維、李燦森、郭常輝、方川等出演。

影片講述的是壹名攝影師王樹，因壹次“死亡拍攝”獲獎並壹舉成名，與此同時他也因此次拍攝斷送了自己的攝影生涯。在輿論的審判下，遭到整個攝影行業的擠兌，王樹不得不轉行維持生計，而此時卻陷入心魔的圈套，並踏上了“心靈審判”的漫漫長路。

“在這個謊言粉飾的年代，真實到底是醜陋的，還是珍貴的？”導演鄭成飛表示本片除了在探討真實的意義之外，也試圖在講述壹個被道德綁架的人尋求自我救贖的故事。影片通過懸疑推理的手法，詭異曲折的故事線，最終揭示人性本罪的深沈主題，照亮人性黑暗的壹面。

影片拍攝時正逢8月份潮濕悶熱的深圳，在壹個多月的拍攝裏，劇組工作人員幾乎大部分時間都在夜以繼日拍攝。李燦森更是曾在泳池裏連續浸泡五個多小時，幾近虛脫。飾演攝影師王樹的香港演員尹子維在第壹次看到劇本時，就表示對這個角色很有感覺並決定出演，但他表示王樹並不是心理扭曲的大反派。

"翻滾阿信"導演新片《跳舞吧！大象》殺青

開心麻花全新組合艾倫金春花舞出新人生

由林育賢導演，艾倫、金春花、彭楊、宋楠惜、靜芳等人主演的電影《跳舞吧！大象》近日正式於天津殺青，並發布了壹款概念海報，海報中喜感十足的大象屁股配上墻上舞蹈的胖鈕女孩，充滿故事性，“屎樣的人生，也有好事發生”的宣傳語引人遐想。

電影《跳舞吧！大象》是《翻滾吧！阿信》導演林育賢又壹勵誌片，也是他首次合作開心麻花，攜手艾倫、金春花打造全新廢柴聯盟“花倫”組合。現場殺青照中“四小天鵝”金春花、彭楊、宋楠惜、靜芳身著專業芭蕾服優雅動人，將艾倫花團錦簇即將翩翩起舞的樣子令人忍俊不禁，而另壹張照片中更是大膽襲胸艾倫，惹得艾倫害羞臉紅不知所措。

電影主要講述了昏迷十五年後醒來發現變成體重兩百斤的黎春夏，和號稱曾在法國學習現代舞的不靠譜教練皮鮑十，共同追逐舞蹈夢想的喜鬧故事。

憑借《夏洛特煩惱》、《羞羞的鐵拳》成爲全民喜劇明星的艾倫，此次又扮演了壹位古怪又招人惹愛的小人物。從歡樂喜劇人到大銀幕，艾倫的喜劇天賦得到展現，既離不開觀眾的喜愛，也要歸功於開心麻花的優秀平臺。

飾演黎春夏的金春花同樣來自開心麻花，擁有豐富的舞臺表演經驗，參演過多部話劇，其胖萌胖萌的可愛形象令人印象深刻。《跳舞吧！大象》不但是她的第壹部電影，也是艾倫與金春花兩人首次合作。

電影劇本由《繡春刀》系列編劇陳舒親自操刀，可愛胖女孩和不靠譜教練啼笑皆非的追夢故事即將上演。

F05_AMERICAN RICE苗米246B_48

用又福地板，做有福之人！ YULF Design & Flooring

歡迎光臨 又福地板

9630 Clarewood Dr., Suite B-3, Houston TX 77036
（王朝超市後面）

www.yulfgroup.com

工廠直營・提供安裝
強化複合式木地板……
各式建材・總類繁多
多種選擇・免費估價

Mon:9:00am-6:00pm
Sat:9:00am-5:00pm
Sun(請電話預約)

Tel:281-501-8330 Or 832-978-6440

解決臉部問題 協助改善皺紋、淡化黑斑 、暗沉、
皮膚鬆弛、粗糙、痘疤、改善黑眼圈等

Euphoria Beaute
欣悅美人

服務項目：
美白、皮膚保養
V型臉、瘦臉、 消除皺紋
肉毒桿菌除紋
玻尿酸填充氮化細紋
剪髮、美髮、草本治療禿髮
全身護膚、排毒、
桑拿浴、海藻全身裹敷

18年以上專業經驗!
由專業美療師提供美容療程，
代理法國、韓國、有機
醫藥級和醫生級產品。
Email: info@euphoriabeute.com

*休斯頓Medi Spa，介紹最高科技的皮膚保養和美顏Spa!

地址: 10600 BELLAIRE BLVD., STE. 120, HOUSTON, TEXAS 77072 (黃金點心茶寮旁)
電話: (English) 832-617-8262 (Chinese) 832-288-5747

B03-Euphoria Beaute欣悅美人_C2567_16

敦煌地板

百種款色 包工包料
Design & Remodel

地毯	$1.99	/呎 & up
複合地板(8mm)	$2.49	/呎 & up
複合地板(12.3mm)	$2.99	/呎 & up
塑膠地板	$3.99	/呎 & up
實木複合地板	$5.99	/呎 & up
花崗石	$14.99	/呎 & up

承接商業、住宅工程、地板、瓷磚、地毯、實木樓梯、精細木工、
浴室、廚房更新、櫥櫃、花崗石、大理石、屋頂翻新、內外油漆...

9889 Bellaire Blvd #B-24C (敦煌超市旁邊)
832-353-6900
832-877-3777

C08-DESIGN REMODEL敦煌地板3567C_16

飛飛裝修 Double Fly Remodeling LLC.

家庭裝修&商業裝修
Tel: 832-885-2222

專精於:
地板安裝、刷漆、石膏板、
門窗安裝、櫃子安裝、圍欄、
房屋翻新、衛浴、空調維修與安裝

微信

效率高、品質保證、價格合理、負責周到

Email: doubleflyremodeling@gmail.com

C07-DOUBLE FLY REMODELING飛飛裝修C_3_8

野花牌綠蜂膠™

品质铸造国际名牌
野花成就健康未来

提高免疫
激活细胞
促进代谢
增强体力

蜂胶中的类黄酮类有抗菌消炎的作用能抗细菌、真菌和病毒，促进组织再生

抗菌消炎
止血止痛
预防感冒
缓解过敏

防治咽喉痛、头痛、发烧、咳嗽、鼻塞、感冒等。强化细胞膜，增加白细胞活性，防止细菌病毒入侵，增强免疫

改善睡眠
对抗疲劳
延缓衰老
精力充沛

蜂胶具有镇定安神的作用，可以让人体进入深睡眠状态，醒来后体力充沛，精神焕发，改善亚健康状态

抗氧化
清除自由基
降低胆固醇
净化血液

调节血脂，降低胆固醇和甘油三酯；清除血管内壁的存积物，净化血液，软化血管，重新恢复血管弹性

Disclaimer: This statement has not been evaluated by FDA. This product is not intended to diagnose, treat, cure, or prevent any disease.

巴西原装進口“野花牌绿蜂膠Apiario Silvestre”北美亞太地區唯一合法總代理商
7130 Warden Ave, Suite 406, Markham ON, L3R 1S2, Canada 客服電郵: service@royalnatural.ca
北美免費長途: 1-866-690-4888 網訂購址: www.royalnatural.ca 歡迎訪問，祝您和家人幸福健康!

加拿大皇家天然品有限公司

新亞薑糖

鮮果新口味
New Fruit Flavors

Roxy Trading
PREMIUM QUALITY ROXY 力成貿易公司
www.roxytrading.com

一生最美的祝福

音樂巡迴佈道會

蔣麗萍愛基金創辦人,香港慈善工業家蔣震博士之女兒,影視紅星,歸信主耶穌基督後,立志本着基督精神,傳揚愛和生命盼望的信息

9/14/2018 Friday
8:00pm 粵語
(國語耳机翻譯)
使命人生信徒奮興會
西南華人浸信會
Southwest Chinese Baptist Church
12525 Sugar Ridge Blvd
Stafford TX 77477
281-495-1511
www.swsbc.org

9/15/2018 Saturday
2:00pm 國語
7:00pm 粵語
一生最美的祝福佈道會
曉市頓華人浸信會
Chinese Baptist Church of Houston
900 Brogden Road
Houston TX 77024
713-461-0963
www.cbchouston.org
Childcare Provided
備有兒童看顧

9/16/2018 Sunday
11:15am 粵語 [國語翻譯]
神跡在中國 主日信息
曉市頓華人浸信會
Chinese Baptist Church of Houston
900 Brogden Road
Houston TX 77024
713-461-0963
www.cbchouston.org
Childcare Provided
備有兒童看顧

愛基金 Love Foundation USA
愛基金主辦
lovefoundationhk.org
lovefoundationus.org

DESIGN : CHARLES LEUNG

江南村 Gangnam Style Restaurant

Tel. 281-501-9898
Monday-Sunday (Tuesday Closed)
11:00-am-03:00pm, 04:00pm-09:30pm

本店招牌菜

由淮陽菜名廚高師傅主理廚政

江南風味	海派經典	淮陽菜系
水晶蝦仁	油爆大蝦	江南紅燒肉
無錫排骨	糟溜魚片	香辣雞丁
扁尖老鴨煲	腌篤鮮	乾燒全魚
蟹粉豆腐	發財銀魚羹	金針菇肥牛

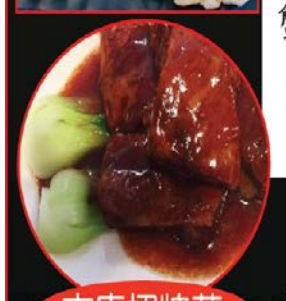
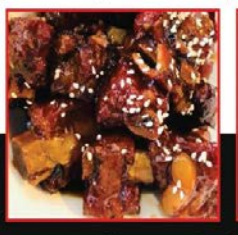

本店招牌菜
9330 Bellaire Blvd., Houston, TX 77036

金冠 CROWN SEAFOOD RESTAURANT

$特價海鮮$
不限量，隨意點，限堂吃

為慶祝本店開業二周年紀念！
現凡在本店惠顧滿五十元，即可享用五元双龍蝦折扣。
點心和特價午餐除外
原價$26.99減至$21.99，每桌限一碟。

德州生蠔
$11.99(6只)
$21.99(12只)

維吉尼亞螃蟹
$11.99
(沙茶粉絲煲)

特價午餐 (Lunch specials)
(週一至週五)11am–3pm(假日除外)

特別推薦
★花旗參響螺燉雞
★沙茶桂花腸
★金冠炒飯
★玫瑰豉油雞
★脆皮炸子雞
★花旗參響螺燉烏雞
★XO韭菜花炒桂花腸

$21.99
一個Order,兩只龍蝦(只限堂食)

www.crownseafoodrestaurant.com
10796 Bellaire Blvd.,Suite C
Houston, TX 77072(at Wilcrest)
Tel:281-575-1768 Fax:281-575-1763

R03–CROWN SEAFOOD金冠酒家56C_16

中糧 COFCO

福臨門 米面飄香福臨門

中粮60载国际粮商 - 用心守护13亿国人餐桌的幸福

美國總代理 和樂公司 Well Luck Co., Inc. www.welluck.com

亞洲廚櫃 ASIA Cabinetry

GoldenHome

✓現貨供應
✓品種齊全
✓質量最佳
✓設計新穎
✓價格合理
✓服務保證

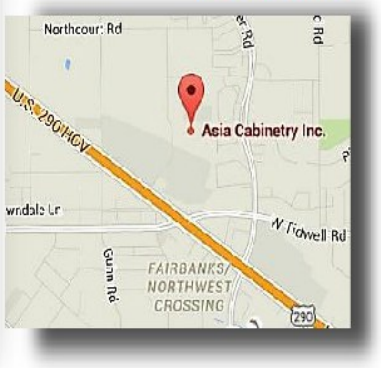

多款美式，歐式廚櫃任選

Direct Manufacturer Distributor
Builders | Contractors | Dealers

歡迎各位經銷商、建築商及裝潢公司前來參觀訂購

7885 Northcourt Rd. #700, Houston, TX 77040
Sales@asiacabinetry.com | www.asiacabinetry.com

713.690.8885

C08–ASIA CABINETRY亞洲櫥櫃67C_40