數學心算大賽隆重閉幕

張校長及梁主任為學生頒獎

（本報訊）休斯頓獨立學區的休斯頓中文沉浸學校盛大舉辦了首度數學心算大賽。歷時四天的數學心算大賽由孔子學院贊助、休斯頓中文沉浸學校獨立舉辦。此次比賽，學生用中文讀題、答題，以培養學生用中文思維、表達的能力。

從幼稚園到五年級的學生，以年級分組，先從四人一組按鈴搶答，取首輪競賽位列前十的學生進行第二輪搶答，最終各年級產生三位優勝者獲得獎杯一座，所有參與比賽的學生均獲得獎牌一枚。與會的家長欣喜地表達道：此次比賽讓學生養成了數學心算的習慣。校長張兆麟特別強調，活動的目的不僅在加強學生的心算能力，最重要的是培養像運動家一樣“勝不驕，敗不餒”的精神。比賽時，學生用各種技巧，專注答題，比賽結束後學生互相握手道賀，對此校長和家長們都感到十分欣慰。

休斯頓中文沉浸學校（Mandarin Chinese Language Immersion Magnet School），簡稱MCLIMS）是休斯頓獨立學區唯一的一所公立中英文雙語沉浸學校，現有469名學生，族裔豐富。學校現在開設學前班到五年級，共22個班級。自建校4年以來，學校迅速成長、蓬勃發展，得到學區和家長們的一致認可。鑒於學生人數漸增，學校發展需要，休斯頓獨立學區投資近3200萬美金在Glaria附近建立新校舍，學校將於2016年暑假整體搬遷，屆時學校亦將以最先進、舒適的教學環境迎來第一屆六年級學生。目前，2016—2017學年度新生招募報名第一梯次已於12月18日截止，隨後第二梯次的報名系統開放，報名網址如下：http://hisdchoice.com，如有疑問，請致電：713-295-5276。

專註比賽的學生（四、五年級組）

Glaria附近新校舍

得獎學生埃沙（Elisha H Howard）與校長合影

ITV55.5 粵語天地之<爲聖誕做準備>

＜本報訊＞ 55.5 美南電視之粵語天地節目，主持黎瓊芳邀請了休斯頓大學的張錦芳教授和梁毓熙教授，談談如何烤烘蜂蜜火腿和鹽花火雞，煮聖誕大餐。如果因爲太辛苦而感到疲倦，張教授親自示範簡單的練身秘袂，讓我們可以馬上消除疲勞，忙碌過後又神采飛揚地歡渡假日。持之以恆，還可以達到縮小臀圍和腰圍、改善新陳代謝症候群的效果。

此節目于12月20日下午三時播出，下週二上午十時重播，也可在這兩個時段上網同步收看。

http://www.ustream.tv/itv-programing或https://www.youtube.com/watch?v=V3aP9d3_aqo

對此集內容有提問，可電郵 conniekflai@hotmail.com或monitcheung@gmail.com

左起:黎瓊芳(主持)、張錦芳教授、梁毓熙教授

中國精品玉雕在休斯頓大甩賣

位於休斯頓敦煌超市的正廳處，來自景德鎮的中國精品玉雕大型展銷會正式舉行，還有最後兩個星期就要結束展銷回中國，所以全場物品90%Off，喜歡玉雕、瓷器、高級餐具的朋友千萬別錯過這個千載難逢的好機會！

玉”字始於我國最古的文字，商代甲骨文和鐘鼎文中。漢字曾造出從玉的字近500個，而用玉組詞更是無計其數，漢字中的珍寶等都與玉有關，後世流傳的“寶”字，是“玉”和“家”的合字，這是以“玉”被私有而顯示出它的不可替代的價值。

形容玉的種類豐富多彩，可謂之“千樣瑪瑙萬樣玉”。說明玉的天然美不以人的意誌為轉移，可謂之“美玉可遇而不可求，可壹不可再”。表示玉的經濟價值為它物所不及，可謂之“黃金有價玉無價，藏金不如藏玉”。

玉的文化就是中國七千多年的文化，它是唯中國深奧的壹種特殊文化，它充溢了中國整個的歷史時期，有關她的趣聞，更是豐富多彩，光怪陸離，足見中華民族愛玉至深至誠、至迷、至癡。因此而形成了中國人傳統的用玉觀念，這就是尊玉、愛玉、佩玉、賞玉、玩玉。

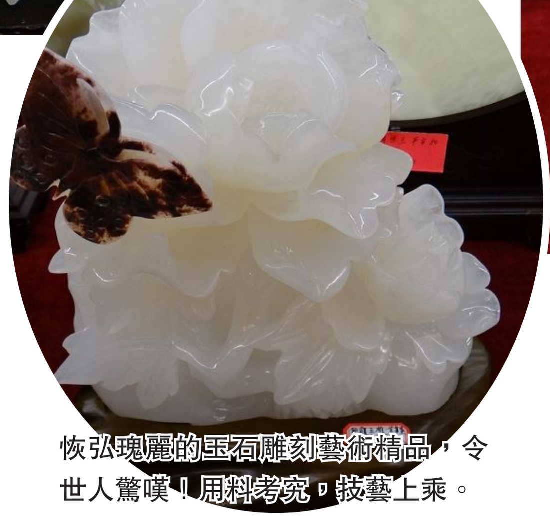

恢弘瑰麗的玉石雕刻藝術精品，令世人驚嘆！用料考究，技藝上乘。

在玉雕中，往往運用人物，走獸，花鳥，器物等形象和壹些吉祥文字等中國傳統圖案造型，以民間諺語。圖為年年有余圖案。

喜上眉梢：兩只喜鵲落在梅枝上，在中國傳統習俗上，喜鵲被認為是壹種報喜的吉祥鳥，眉與梅同音，喜鵲立在眉梢，表示喜鵲報喜，壹對雙喜，寓指人好事當頭，喜形於色。展銷地點：敦煌超市正廳，地址：9889 Bellaire Blvd. B2, Houston, TX 77036

本報記者陳鐵梅報道

Southwest REALTY GROUP 德州地產
Katy Creek Ranch Plaza 商鋪獨家招租 Pre-Leasing
2016年動工 高消費區、車流量大
位置佳：Walmart Neighborhood Shadow, 小學對面，5 Mins to 99 號公路
商鋪招租面積28,750平呎，2000平呎獨棟 Built to Suit
租金$32.00/平呎/年，NNN: $8.57/平呎/年
誠招：超市，學校，醫生，會計，餐廳
王迪 David Wang 專業商業地產經紀
電話：+1 346 204 0267
微信：weixindavidw
電郵：dwang004@gmail.com

黃敏境處長邀宴捐贈抗戰血幅美軍之子

所有出席餐會僑務榮譽職人士手持『血幅』合影，（前排右起）RON CRUM，黃處長，CRUM夫人，（二排右起）鄭昭，黎淑瑛，王秀姿，駱健明，甘幼蘋，劉秀美，齊永強副處長，葉宏志，『僑教中心』主任莊雅淑

黃處長（左）贈送 RON CRUM 夫婦「外交部」出的「金門高粱酒」

本報記者秦鴻鈞攝

二戰來華助戰美軍CRUM少校之子RON CRUM（右二）夫婦做客經文處便餐，與『台北經文處』黃敏境處長相談甚歡

RON CRUM夫婦（左，右）初見黃處長（中）即出示所帶來的『血幅』及『飛虎隊志願來華五十年紀念郵票』。

黃處長（左一）向客人介紹台灣的近況

多位僑務榮譽職人員陪同參與餐會

RON CRUM（中）敘述父親當年事蹟

中國國家象棋隊訪美團12月19日休斯頓公開表演

中國國家象棋隊特級國際大師、張強、柳大華、陳麗淳、中國國家體育總局棋牌運動管理中心辦公室主任楊采奕與休斯頓象棋協會主席鄭守賢、副會長胡玉山、謝文川合影

應休斯頓象棋協會邀請，中國國家體育總局棋牌運動管理中心辦公室主任楊采奕贈送錦旗給休斯頓象棋協會鄭守賢主席，由華夏中文學校協辦

中國象棋特級大師、中央體育頻道棋牌節目《象棋世界》著名主持人張強與訓練出美國奧林匹克代表乒乓球教練王大志

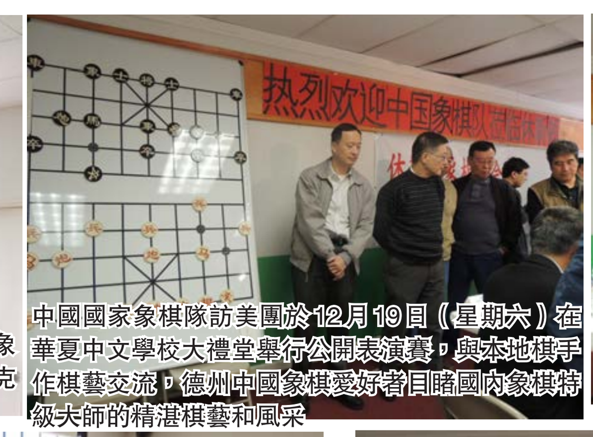

中國國家象棋隊訪美團於12月19日（星期六）在華夏中文學校大禮堂舉行公開表演賽，與本地棋手作棋藝交流，德州中國象棋愛好者目睹國內象棋特級大師的精湛棋藝和風采

特級國際大師柳大華與休斯頓象棋協會吳際森、副會長胡玉山等相見歡

此次中國國家象棋隊陣容強大，由特級國際大師、張強、柳大華、陳麗淳，和中國國家體育總局棋牌運動管理中心辦公室主任楊采奕 組成

本報記者黃麗珊攝

陳麗淳，象棋女子特級大師、2004年全國首屆女子象棋大師賽冠軍，2007年第十三屆亞洲象棋錦標賽個人女子冠軍，2011年第二屆全國智力運動會女子個人快棋冠軍，2012年全國象棋錦標賽女子團體冠軍，2012年第二屆世界智力運動會女子個人冠軍與杜國勝下指導棋

有“東方電腦”和“棋王”之稱的柳大華迎戰休斯頓象棋協會副會長胡玉山

中國象棋特級大師、中央體育頻道棋牌節目《象棋世界》著名主持人張強與休斯頓棋手謝光華車輪戰一較高下

世界和平奖（佛教）获得者 联合国“世界和平教育大使” 世界著名图腾大师
荣登2014中国人物年鉴 澳洲东方华语电台台长 1000万信众心灵导师

从速预定，共沾法喜，免费入场
中国人活动中心 地址： 5905 Sovereign Dr. Houston, TX 77036
咨询电话： 832-736-1897

TIR 買賣促銷 專業管理
房屋，土地，倉庫，商場，大樓，公寓
1) 湖景豪裝共渡屋 1600尺 2房 2廁 近中国城·投資自住首選 僅售7萬9
2) 英式建築獨立屋·好區交通 方便e1620尺 2房 2.5廁· 2車房·連好租客實◎僅售11萬9
3) 獨立屋1300尺 2房 2.5廁· 2車房·連好租客實◎僅售9萬9
Helen Go REALTOR, GRI 英·粵·國語及台山話
E-mail: helen@helengo.com web site: www.helengo.com
713-981-6888

Allwin Insurance Agency
安穩保險
汽車、房屋、商業、醫療、人壽、年金
www.allwininsurance.com
•代理多家 •方便比價 •價格便宜 •保頃最佳
Office:713-952-5031
Fax:713-952-5032
E-mail:yangdeqing@yahoo.com
6901 Corporate Dr. Suite218 Houston, TX 77036

楊德清
愛客戶如親人，親信誉如生命

呂氏保險 J. Eric Lu Insurance Agency
www.farmersagent.com/jlu
713-988-0788
經驗豐富
服務專線精通國、台、粵、英語 您可依賴的事業事務所
我們的信念
竭盡所能，竭忠職守提供誠信、熱心、客觀、妥善的保障及服務。
負責人 CLU 呂振益 J.Eric Lu 保險師
• 餐館及商業
• 房屋及水災
• 人壽保險
• 汽車保險
• 員工保險
• 地產保險
*此保險單(及保險計劃書)若有提供為僅有之正式版本，且以英文為準。
服務客戶逾20年，全德州各地都有滿意的客戶
協助申請歐計健保補助以及估價諮詢
FARMERS 世事難料，我們關照你
Cigna COMMUNITY HEALTH CHOICE
在文化中心斜對面,黃金超市後街
外地(800)350-1078 Fax:713-988-6886 5855 Sovereign,Unit F Houston,TX 77036

房子+車子=省了銀子
許宏婷 Winnie Hui
CLU CPA CPCU FLMI
Agent
9611 Hillcroft St., Houston, TX 77096
Bus: 713-729-2323
Cell: 281-772-3972
Fax: 713-729-2327
winnie.hui.pwnr@statefarm.com
當您把汽車和房屋一起投State Farm®開始，就可平均節省$763保費！*更可享受State Farm代理人的個人化服務，適合的保障，迅速公平的理賠！
向更好邁進™
現在就打電話給我！
StateFarm™
*每戶平均年度節省金額是以2010年全國性問卷調查中報稱在使用State Farm®後獲得節省的新投保人為根據。State Farm保險的保單、申請表格，以及必要通知均以英文書寫。
1205075 State Farm–Bloomington, IL

歡迎拿別家貸款銀行的估價與朱小姐比價!
利率低 另有免手續費 本人親自接聽電話 回郵件
Conventional, FHA, VA loans
另有不查收入,不查身份借貸
外國護照可貸款
專精 H1B, L1, L2, E1, E2 貸款及建築貸款, 從新貸款拿現金,不需等六個月
另誠徵 有經驗 Loan Processors 有 Conventional, FHA, VA loans 經驗, 會 DU/DO 英文說寫流利
洽詢專線 and Text:
915-691-9072
Email: rei@milesfunding.net
9999 Bellaire, BLVD s#909, Houston, TX 77036

Rei Ryan 朱小姐
20年房屋 / 商業貸款
NMLS 244297

更多的折扣
黃永瑞 Sean Wong
Agent
7035 Highway 6 North
Houston, TX 77095
Bus: 281-550-0555
Cell: 832-259-0122
Fax: 281-550-0100
sean.wong.pymw@statefarm.com
省下平均$480!*
讓我幫您獲得所有該得的折扣，還有適合的保障！
向更好邁進™
現在就打電話給我！
StateFarm™
*每戶平均年度節省金額是以2010年全國性問卷調查中報稱在轉用State Farm後獲得節省的新投保人為根據。State Farm®保險的保單、申請表格，以及必要通知均以英文書寫。
1205004 State Farm Mutual Automobile Insurance Company, State Farm Indemnity Company – Bloomington, IL

恒豐 銀行
American First National Bank
誠信為本
專業為責

大廳營業時間
週一至週四：上午 9:00 — 下午 5:00
週五：上午 9:00 — 下午 5:30
週六：上午 9:00 — 下午 1:00
恒豐銀行總分行
提供業務:
個人:個人支票帳戶
個人儲蓄帳戶
個人定期存款帳戶
個人貸款
商業:商業支票帳戶
商業儲蓄帳戶
商業定期存款帳戶
其他服務:國際貿易業務
國內外匯款
保險箱出租
網路/ ATM www.afnb.com
Houston Area: Main Office 713-596-2888; Spring Branch 713-273-1838; Harwin Branch 713-273-1888; Katy Branch 281-762-6688; First Colony Branch 713-596-2588
Dallas Area: Richardson Branch 972-348-3488; Harry-Hines Branch 972-348-3433; Legacy Branch 972-348-3466; Garland Branch 972-272-3375; Plano Branch 469-429-2422; Carrollton Branch 972-428-5088
Nevada Area: Las Vegas Branch 702-777-9988; Amargosa Valley Branch 775-372-1100; Pahrump Branch 775-751-1773
FDIC

爲吸引海外高端人才，中國將在中關村試行“華裔卡”

美地主 休斯頓地產觀察

中國政府預備對原籍中國、已入籍海外國家的華人發放「華裔卡」，持卡者可享中國永久居留權及本土居民待遇。

國務院僑務辦公室的中國僑網在12月5日報道此消息時，舉出現時印度的做法爲例子。中國鄰國印度就曾爲吸引海外人才推出了“印度裔卡”(PIO)計劃和“印度海外公民證”(OCI)計劃。

據媒體報道，海外印度人才持有“印度裔卡”或“海外公民證”持卡者在購房、醫療、社會保障、所得稅、貸款額度、風險投資基金的申請、知識產權保護等方面都有“本土公民待遇”，但不享有選舉和被選舉權利。印度這一舉措解決了海外印度裔人士多層次的要求和國家吸引人才的需求。截至2010年，根據印度官方的統計，印度已經發放了400萬張“海外印度公民證”和700萬張“印度裔卡，共1100萬張，極大地促進的海外印度人才的回流與環流。

解開雙重國籍困擾 吸引海外華裔人才

有中國媒體報道，「華裔卡」的試點和未來雙重國籍的放開，有利於在全球化的今天，吸引海外華裔人才、資金、技術，否則很容易導致人才或財產的大量流失。如果將來開放雙重國籍，海外華人將取得或不再失去中國的國籍，中國對海外華人的向心力和吸引力將大大增強，國家認同感也將得到前所未有的提升。

「華裔卡」雖不等同中國承認雙重國籍，但被形容爲：「眞實承認雙重國籍」。

華裔卡的發出是伴隨其他三項試點一起試行，北京中關村管委會主任郭洪11月27日表示，爲吸引國際科技創新人才，中關村將試點移民入籍、華裔卡、外籍人員臨時身份證等制度。

中國僑網報道，北京中關村管委會此一舉措，是中國近年來逐漸放開“綠卡”的又一重大新舉措。作爲世界第二大經濟體，中國已不再滿足於國內13億人的智慧，而是將目光投向全球，將全球人才攬於麾下。對於有誌於在華發展事業的外籍人士尤其是海外華人，這無疑是個好消息。

具體而言，中關村將開展四項試點：

第一，試點移民入籍制度，使獲得永久居住資格的人員入籍更加便利；

第二，試點華裔卡制度，由於中國不承認雙重國籍，對於原籍是中國的僑胞，將參考其他國家的可享受永久居留等形式；

第三，試點外籍人員臨時身份證制度，例如居住6個月以上能獲得臨時身份證，可享受在華便利服務；

第四，試點境外高校學生到中關村實習。

政策方向已厘定 執行細節研究中

相關部門負責人透露，這些試點政策的實施細則正在研究修訂之中，不久後將正式出臺。相信此舉將爲國際科技創新人才到中關村發展提供更多便利。

從1978年到2005年，中國政府累計引入外資約6224億美元，其中海外華裔投資占67%，批準成立的55萬多家外資企業中約70%是海外華裔建立。改革開放後移民海外的華人也超過700萬人，滯留或流失在海外的留學生超過百萬，他們擁有巨大的資金、技術和智力資源。

如果這些華人缺失了祖籍國原有的身份，中國對海外華人的向心力和吸引力，特別對這些華人後代的感召力可能會大大減弱，國家認同感也將被大大削弱，發放「華裔卡」，眞實承認雙重國籍將增強國家認同。

海外華人呼籲雙重國籍

事實上因爲來自中國的大部分新移民，都曾經在國內接受過高等教育，擁有較好的工作條件和相對穩定的經濟收入，受幾千年的中國文化傳統的影響，即使走遍天涯海角，大部分人還是認同自己是黑頭發黃皮膚的炎黃子孫，這就是中國情節。即便因爲在海外生活和居住方便加入外國國籍，大部分海外華人都希望能夠同時擁有中國國籍。

今次選擇在中關村作爲試點，主要是因爲中關村位於北京市海澱區，有中國「矽谷」之稱，是內地第一個國家自主創新示範區，擁有高新技術企業近2萬家。僅2014年，中關村新創辦科技型企業超過1.3萬家，發生的創業投資案例和投資金額占全國40%以上。

美地主

中關村管委會主任郭洪介紹，當前，在中關村200萬創業人員中，外籍和海歸人員占比僅爲1.5%；而在美國矽谷，從業人員則有36%來自海外。因此，選擇在中關村開展外籍人才管理先行先試。

作者：申小雨，美地主網（DiZhuUS.com）CEO，德州注冊地產經紀人，資深地產投資顧問
個人微信號:shen6203828;
Email: DiZhuUS@hotmail.com;
電話:832-620-3828; 辦公室：832-926-8988.

連續12年全美銷量第一 iTalkBB邀您一起看年終大戲

（本報訊）眼瞅著《半月傳》開播，《中國之星》登場，各台跨年晚會將近、春節晚會指日可待，iTalkBB邀請您和家人一起看來年終熱播劇和各檔綜藝。

不再擔心盜版盒子節目中斷，不再擔心盜版軟件服務終止，iTalkBB提供最適合海外華人的中文電視服務:

- 高性價比
- 正版 高清 穩定
- 節目全 更新快

如果您家裡的盜版盒子無法正常工作，或者缺乏最新資源，亦或是觀看體驗不好，您都可以憑設備號（MAC）來注冊iTalkBB的中文電視服務，獲得總價值$45的優惠減免，從此看正版高清電視節目，60+中文直播頻道，72小時熱門頻道回看，海量電影電視劇，綜藝、粵語、兒童專區無限量免費點播，您都會擁有！iTalkBB連續12年全美銷量第一，品牌保障，值得信賴！

歡迎致電24小時中粵英熱線1-877-482-5522或到店咨詢。

說明：

本活動即日起截止到12月31日，在此階段內注冊iTalk-BB中文電視的用戶可享優惠。$45優惠包含中文電視套餐中的家庭電話開通費$29.99減免和中文電視升級費$9.99減免，中文電視開通費額外$5減免。iTalkBB保留對本活動及相關廣告宣傳的最終解釋權。

中國城槍店 SUPER ARMORY
營業時間: Mon-Sat 11AM-6PM
★ 供應各種槍支、彈藥的買賣。
★ 申請德州帶槍執照課程-可在全美36個州攜帶。歡迎機關,團體報名,可赴該公司授課,另有優惠。
★ 兼賣各種防身用品:辣椒噴液,電擊槍...等等。
郵箱: superarmory@yahoo.com
地址: 9896 Bellaire Blvd.,#G1, Houston, TX 77036(黃金廣場內)
電話: (281)236-4723 (832)347-2888

根本傳承上師聖尊 蓮生活佛慈悲加持
恭請眞佛宗主壇“金剛上師”蓮鎮金剛上師蒞臨
眞佛宗密儀雷藏寺 息災祈福敬愛超度
大法會
感恩共襄盛舉 吉祥如意圓滿
12月27日星期日 6:00pm 晚宴 7:00pm 聯歡晚會
12月25日 星期五（8：00PM）
南摩大白蓮花童子息災祈福超度護摩法會
12月26日 星期六（8：00PM）
南摩愛染明王息災祈福敬愛超度護摩法會
12月27日 星期日（2:00PM)
南摩無極瑤池金母除障轉運替身護摩大法會
替身法每位$88美元，九片護摩片。
三朵蓮花三包金紙紙人一張。

法王蓮生活佛

蓮鎮金剛上師是蓮生活佛親自認證“黑蓮花童子”轉世再來人
所有功德主及報名眾等業障消除、消災解厄，身體健康，增福延壽，運程亨通，財源廣進，心願圓滿，一切吉祥如意圓滿.
報名費用：一切隨意，抬頭支票:TRUE BUDDHA TEMPLE
寄儀雷藏寺 地址:7734 Mary Bates Blvd.,Houston TX 77036
電話:713-988-8822 傳真:713-988-8488 www.TBTHouston.org
隨喜贊助,共沾法益,同沐佛光

Audi Central Houston 奧迪

奧迪車種，全球存量之冠，售後服務，保證滿意。
全美NO.1 AUDI DEALER
現存800臺新車供你選購
大量優質歐美日二手車 歡迎查詢
請聯繫:TONY CHAN 281-650-1428 精通國、粵、英語
Audi Central Houston
2120 Southwest Freeway Houston, TX 77098
Contact Us: (866) 797-6741
Service: (888) 732-1324
Parts: (888) 673-7093
Audi Truth in Engineering

李敏鎬戴墨鏡現身機場

面帶微笑與粉絲握手

今日下午，李敏鎬將在台灣出席活動。據悉，此次他行程保密，但昨日早有多名鐵桿粉絲守候在機場。昨日，他經仁川機場到達台灣，被媒體盛讚酒窩變得更深、人更好看。

昨日，李敏鎬戴深色墨鏡、著灰色大衣現身，一見粉絲他馬上露出微笑，並親切握手。據悉，他此次行程神秘，主辦單位堅持不透露他下榻飯店和其他消息。李敏鎬和粉絲打完招呼後，隨即搭乘商務中心的電動車輛離開。

安妮·海瑟薇被傳已懷孕5個月

好萊塢女星安妮·海瑟薇(Anne Hathaway)2012年和交往4年的男友Adam Shulman結婚，現年33歲的她多次在受訪時坦承想要趕快當媽媽，11月底傳出她已懷孕的消息。近日，她大方挺著孕肚逛街，看起來十分興奮。

13日，安妮·海瑟薇現身紐約街頭，和父母一起逛街，她素顏戴著墨鏡，身穿寬鬆條紋襯衫，下半身穿著緊身黑色皮褲，腳踩高筒靴。一群人一路上有說有笑，海瑟薇還一度拉著媽媽的手觸摸她的肚子，母女倆之後還開心大笑。目前，安妮·海瑟薇被推測已經懷孕5個多月。據了解，早在9月她出席活動時就已顯現出些微懷孕跡象，當時她穿著黑色緊身禮服，肚子微凸十分明顯，但當時她未出面回應此事，直到後來友人爆料給媒體才證實她懷孕消息。

韓國演員姜閂麗因交通事故離世

曾出演《無理的前進》等作品的韓國女藝人江閂麗昨天遭遇車禍身亡，年僅22歲。

姜閂麗在2012年曾出演電影《接觸》，並在不久前出演了KBS2TV週一週二劇《無理的前進》，昨天她遭遇車禍並因搶救無效身亡，事故的具體原因目前仍在調查當中。

姜閂麗的靈堂設在了仁川某醫院，出殯儀式將於本月16日下午1點舉行。

章子怡住美國豪華醫院待產

汪峰當孕妻面抽煙

日前，有媒體直擊到了章子怡在美國待產的日常生活。前幾天，汪峰載著章子怡出門，章子怡挺著大肚與男友遛狗，之後二人一起去吃火鍋，甜蜜十足。隨後，汪峰買了一包煙，當著愛妻的面抽起來。

據報道，章子怡目前可能仍在洛杉磯的hoag醫院待產，這家方圓百里數一數二的豪華醫院，以海景病房和一流設備聞名，當年貝嫂維多利亞生小七、威薇生女兒lucky都在這家醫院。

12月13日凌晨，網上傳出章子怡在美國生下男孩的消息。13日上午，章子怡在微博否認該消息，並曬出與愛犬的合照並寫道：“兒嘛？只有這個。”被恭喜第三度當爸爸的汪峰，則由工作室回應傳聞，稱：“事實並非某些‘媒體’臆想出來的，不知道是娛眾還是愚眾，這是一條純假新聞，大家好好過週末，多陪陪家人吧。”

美南報業集團出版
休士頓黃頁
Houston Chinese Yellow Pages™
電話：281-498-4310 ・傳真：281-498-2728
11122 Bellaire Blvd. Houston, TX 77072
E-mail:ad@scdaily.com
黃頁網址：www.houcyp.com
日報網址：www.scdaily.com

下週 發行
請至各大超市或本報社免費領取

■陳慧琳V落到去肚臍十分性感。

■陳慧琳頭場演唱會，張家輝任個唱嘉賓。

嘉賓張家輝忘詞接不上 獲鼓勵掌聲

香港文匯報訊（記者 李慶全）一連9場“陳慧琳Let 's Celebrate世界巡迴演唱會”18日晚於紅館開演唱會，相隔7年再踏足紅館舞台，Kelly盡顯魅力，今次她更穿性感超Deep V貼身jump suit勁舞連場，粉絲亦被帶動得情緒高漲，而Kelly則感動得做了“哭包”四度落淚。

演唱會上變“哭包”

Kelly四度落淚

■Kelly爆喊多謝fans不離不棄。

陳慧琳18日晚首場演出相當賣力，唱出多首經典慢歌以外，更歌舞連場，其中唱新歌《Let 's Celebrate》以超Deep V直落到肚臍貼身jump suit配合舞步，帶動全場觀眾站起來揮動熒光棒，就連楊千嬅都一樣high到起身郁身郁勢。Kelly跳完勁舞後即笑問：“好不好看？我還行不行？這part排得很辛苦呀！”

台下觀眾為家輝鼓掌

音樂總監雷頌德都不禁讚她好厲害！她笑着答謂：“結了婚好像厲害點！”到表演嘉賓張家輝出場即問Kelly：“剛才你的V落到肚臍，有否用泥膠封住？今晚又轉涼了。”Kelly打趣說她是用白花油驅風的。家輝自爆曾投考無線舞蹈藝員訓練班，Kelly反問他：“為何又會過了亞視？證明你的舞技……都不錯。”家輝不忘宣傳自己的電影《陀地驅魔人》，觀眾即時有反應，但家輝笑說：“大家是成年人，不要像臨記只給我反應，記得去看呀。”他隨即唱出該片主題曲《你是我心愛的姑娘》，家輝獻唱時感情十足，但中段卻忘記歌詞接不上，他即要求阿Mark重新起音樂，最終順利把歌唱完，台下觀眾均為他呼歡拍掌。

多謝歌迷多年來支持

在“安哥”環節，先播出Kelly當年在紅館舞台上宣佈婚訊的片段，她配以《一切很美只因有你》唱給觀眾聽，但她感觸起來倘着淚說：“這首歌開始了我人生一個不枉此生的旅程，入行後遇到很多美麗的人和事，自己亦學會了感激和珍惜，知道一切都不是必然的。”接着她答謝經理人鍾珍、助手、唱片公司同事以及寫了很多好歌給她的阿Mark，電影夥伴及家人，她忍着淚說：“今晚爸爸都來了，很多謝你的支持和包容。”Kelly並沒忘記多年來支持她的忠實粉絲，她由衷地說：“最重要是多謝你們，這麼多年來都支持我，我躲起來生孩子支持我，我沒歌出都支持我，令我好像很對不起你們，今晚的表演你們滿意嗎？我已經盡了力，多謝你們令我的事業發光發亮！”此時阿Mark拿着結他走到台上本與Kelly對唱《紀念日》，但他卻將這機會讓給全場歌迷去對唱，在萬人的歌聲和唱下，作為Kelly首場演出一個圓滿終結。

■左起：張家輝、奚仲文及鍾楚紅齊觀看演唱會。

吳沚默多謝祖藍提攜

靚編劇獲捧做幕前

■吳沚默表示拍《實習天使》好開心。

香港文匯報訊（記者 植毅儀）現年25歲的吳沚默（Momo）在《老表，你好hea！》中憑醜角“烏羊”彈起，而在新劇《實習天使》中演實習女護士汪佩儀，和浸大同學劉佩玥一同演出。編劇出身的她，在大學時已經幫王祖藍寫劇本，更被祖藍提攜成為演員，所以Momo很多謝這位伯樂。吳沚默讀書期間愛寫作，更於2011年香港青年文學獎散文高級組取得冠軍，一直在幕後寫作的Momo，為何會突然投身幕前呢？原來一切只因在大學“訓練有素”。

“大學讀電影要拍東西，但又沒錢請專業演員，所以同學之間互相幫手做演員，幫一幫發現演戲很好玩，就試下考藝員訓練班。不過做演員是好玩，但要看運氣，有時沒這麼多事做就會害怕。本來都想繼續兼任編劇及演員，但又發現一心不能二用，所以都是先做好演員部分。像今次拍《實習天使》好開心，因為Moon是我的大學同學，幕後的PA(助導)也有部分是我大學的同學，就像回到以前讀書的大家庭。”

劇本感動人心

Momo於江西省出生，4歲隨父母到珠海生活，之後來港在浸會大學電影學院畢業。身兼編劇及演員，Momo成名之作，可說是2年前的作品《老表，你好hea！》她將童年時與爺爺的經歷加入劇本，同時亦憑着這種濃厚親情，令她在藝員訓練班的二千人中脫穎而出，成為無線藝員。“多謝祖藍邀請我拍劇同寫劇本，《老表，你好嘢》引起的話題，正正是我的親身體會。之後的《老表，你好hea！》將童年時與爺爺的經歷加入劇本，記得考藝員訓練班時，我爺爺剛剛過世，我面試藝訓班時，講了一些同爺爺的回憶，我講到哭出來，可能大家覺得我感情豐富啦，就收了我。”

胡定欣稱獲楊怡短訊支持

香港文匯報訊（記者 梁靜儀）單立文(豹哥)與李思捷19日出席《今晚豹制李演唱會》宣傳活動，並請來好友胡定欣宣佈加一場，思捷更即場送上香艷鈔紋透視內衣給定欣，不過定欣就笑指見過胡蓉蓉着過，又問豹哥是否拿老婆的內衣送給她。19日定欣的男友陳明道(Terry)也有出席活動，問到當日是否他為定欣做紅娘？豹哥表示當時定欣單身，便介紹多個男生給她認識，他覺得好女生應該認識一個好男孩，要有人疼。定欣被問到為何不肯與男友影合照，她指男友怕醜。稱豹哥做阿爸，思捷做阿哥的定欣，透露在《今》個表演會與胡蓉蓉會有演出其中一part。問到她會否趁機宣佈喜訊？她即說：“沒這事。”

談到她得視后之後，有很多是非，其中有指她當年因與楊怡爭吳卓羲而鬧不和？定欣否認與楊怡不和：“我不會介懷，同阿怡多年好友，傳聞都講了好多年，阿怡一直都好支持我，私下傳短訊叫我加油，新聞完全影響沒有到友誼。”

另外，近日又再傳出無線高層分黨派鬥爭，定欣自言不相信有此事，又稱自己的工作沒有影響，近日除了拍《一屋老友記》，新年又要宣傳二月播出的《公公出宮》，之後又再拍《來自喵喵星的你》，工作已排到明年六月。談到有份拍《公公出宮》的陳國邦最近回巢拍劇，定欣表示有看報道，但沒有問國邦詳情，她都希望對方返來開工再合作，因對方是她近幾年的好拍檔，好尊敬他。

梁烈唯聖誕閉關造人

香港文匯報訊（記者 植植）梁烈唯19日現身瑪麗醫院出席“兒童肝臟移植康復者聚會”，席間見唯唯同一眾小朋友玩遊戲玩得十分開心。今年5月補辦喜酒的唯唯笑說很想有小朋友，但愈急愈難有，故會放緩心情，順其自然。唯唯說：“這件事要在放緩而且享受的情況下才可以，得到朋友的生子秘方，會在聖誕節三日假期，嘗試閉關造人。”

講到陳國邦和鄧萃雯回巢拍劇，他說：“是好事，他們是好戲之人，回巢可為公司拍攝更多好戲。”至於佘詩曼被指飛出《使徒行者2》，改由楊怡和馬國明頂上，唯唯認為由另一班演員演出會有不同風格。另外，唯唯透露有向剛喪父的黃宗澤送上慰問，黃父設靈當日會去致哀。

■梁烈唯和小朋友打成一片。

糖妹望圓買樓夢

■糖妹與師弟伍定彥出席商場聖誕活動。

香港文匯報訊（記者 梁靜儀）糖妹與師弟伍定彥(Don)19日到九龍城出席商場聖誕活動，糖妹笑稱自己是“小師姐”。其後她坦言入行快將六年，覺得時光飛快，辛好出街有人認得自己，明年會主力唱歌。

糖妹表示今個聖誕依然是單身，都是陪家人一起度過，因之前經常出埠工作，無時間陪家人，所以她已準備了按摩用品給媽咪做禮物。不論聖誕及新年願望都是買樓的糖妹，希望新一年能夠達成願望，買一個三、四百英尺的單位自住。問到她之前不是想買大屋與家人一齊住嗎？糖妹說：“負擔不起，我搬出去，弟弟就可以有間房，除非弟弟去外國讀書，不過都是我給錢。”

新人伍定彥明年進軍樂壇，他自言喜歡唱慘情歌，可以將失戀感覺代入歌聲中。問到他是否失戀很多次？他笑着承認：“自己比較怕醜，讀書時拍拖一個星期，女朋友就嫌我悶，之後都試過因為悶被甩，後來寄情唱歌都識到女生，那次就(拍拖)長過一個星期。”

ROYAL FIXTURES & MATERIAL HANDLING
新寶器材公司 (店面展示及倉儲貨架) (新或舊)
請洽 陳世杰 Albert Chen
吳 Tracy Chen
7501 Harwin Dr., 102C, Houston, TX 77036
Tel: (713) 266-6006
Fax: (713) 266-2006
E-mail: royalfixtures@hotmail.com
只要你想成立公司・開店請洽本公司，免費洽詢・估價・新舊器材，一應俱全。
FONDREN VIP WAREHOUSE HARWIN ROYAL FIXTURES 18,000 平方呎
超市貨架 倉庫重型貨架 輕型貨架 斜口層架籃 鐵網展示片及配件
橫格板及配件 鐵線籃架
LED SIGNS
玻璃塔 玻璃櫃 玻璃塔 組合玻璃櫃 橫隔板展示台
各式掛衣架 各式衣架 紙袋・塑膠袋 衣式模特兒 衣式模特兒
促銷牌 價格機 桌台展示架 珠寶展示
本公司1990年成立 價格低廉・服務週到
新貨品各式各樣 Led Sign & Running Lights
OVER 1000 ITEMS IN STOCK FREE JOB SITE ESTIMATE

美聯鐵工
The Unite Construction Co.
價格公道 質量保證 服務快捷
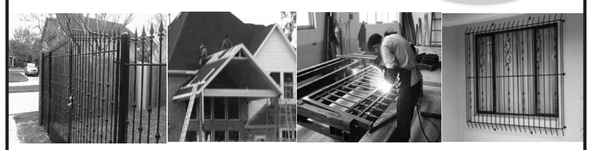
(832) 868-1090
9515 Bellaire Blvd, Houston, TX 77036

黃子佼反串Elsa「上廁所」好麻煩

黃子佼反串電影「冰雪奇緣」的「Elsa」，他笑說反串不難，服裝師還特別爲他加墊水餃墊，他自嘲罩杯應該有A+，倒是上廁所讓他傷透腦筋，光是這身女裝要走進男廁就夠挑戰，「我還要把裙襬撩起來，然後脫掉裡面的發熱褲，想到就很麻煩。」不過他有年主持跨年，連續憋尿4小時，自豪是「膀胱王」。

黃子佼還演唱主題曲「Let it go」，他說本來只想單純主持，但聽到隔天的浩角翔起也要表演，「後輩都這麼拚了，我們當然也不能太混」，他不擔心破音，只怕在升降台上跌個狗吃屎，「這才知道唱跳歌手眞的不簡單，我對這有點怕怕的。」

男團「SpeXial」以全白的王子裝登台，一連演唱「貼身」、「暖男製造機」及「DANGEROUS」，一出場就讓粉絲尖叫連連；羅志祥（小豬）19日擔任2015新北市歡樂耶誕城「耶誕巨星派對」壓軸，他一連帶來快歌組曲及「幸福特調」、「從愛發落」及「夠了」共4首歌曲，他往年都會送台下粉絲小禮物，但據悉因製作單位考慮到民衆安全，規定歌手不能往台下丟禮物，因此小豬只能取消這個橋段。

今年耶誕晚會兩場共計耗資5千萬，舞台首次採用400片彩幕，並出動光彩互動秀等特效，其中光是點燈的3D光雕耶燈樹就花了2000多萬，由澳洲團隊所製作，所費不貲。

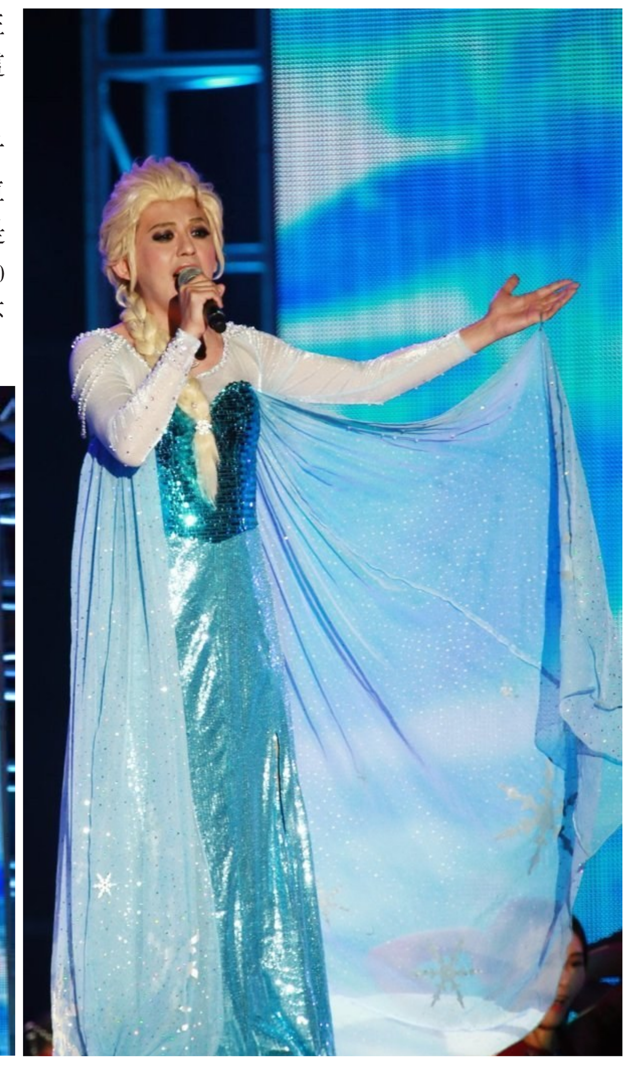

演唱會圓滿落幕 青峰首場幾乎暈倒

蘇打綠「故事未了」3場演唱會昨圓滿落幕，深夜慶功，團員從台上哭到記者會。全場所有音符都出自阿龔之手，他激動大哭：「我的樂譜竟能被這麼優秀的樂手演奏。」青峰則是壓力過大，自曝首場胃痛到幾乎暈倒。

青峰說，這次因所有歌曲難度高，又不能像過去那樣交給觀衆，幾乎是每一句都要自己唱、每一個情緒都滿，再不能像以前那樣「雲淡風清」，所以首日上半場胃痛，在快暈倒時逢中場休息，趕快揉擦百靈油，「以德國人的藥來治德國人。」

馨儀則是彩排時不慎踩空，左腳腳踝腫大，也許是腎上腺激素賁發，後兩場嘴硬說沒事。

接下來，團員們將先休假，周末將辦專輯簽唱會。

雙胞胎10合作首次拆夥

哥哥全心支持弟弟

郭彥均、彥甫兄弟出道10年，吵架、不和傳言從未斷過，最近郭彥甫請辭兄弟倆合作3年的「冠軍任務」，這對雙胞胎從此正式在工作上分道揚鑣，眞的不和嗎？到底是打死不離親兄弟，彥均說：「我們雖然是雙胞胎，但他有許多我沒有的天分，他想專注藝術，我當然支持，感情從未改變，而且在某方面上，我是很羨慕他的。」

演藝圈雙胞胎藝人不少，但沒像彥均、彥甫老傳出不和，從主持「食尙玩家」開始，就老因工作觀念不同爭執，所以製作單位乾脆將兩拆成兩隊，到後來的「冠軍任務」也沿用兩人分開的模式進行，收視率也一直很好，後來兩人陸續結婚，彥均結的時候，彥甫有到場，但彥甫結婚時，彥均卻因演舞台劇走不開，又被傳兩人不和。

郭彥均笑說，「當時我在高雄演一場很重要的舞台劇，眞的去不了，但謝幕時，有請全場1萬5千名觀衆向我弟說新婚快樂。」兄弟情深，心裡是知道的，兩人成家後，爲了出「冠軍任務」的外景，每周都需花很多時間錄影，彥甫熱愛藝術，彥均卻完全不懂這塊，久了，彥甫在出外景及藝術工作之間開始覺得分身乏術，無法兼顧，常在心中拔河，最後積累成請辭決定，不過外界眼光，又放在是否兩兄弟工作不開心才導致結果。

郭彥均說，「雖然是雙胞胎，但他擁有我沒有的藝術天分，畫那些作品我眞的看不懂，但我知道很有價值，他想朝他自己的理想飛，我當然全力支持，我跟他，當然沒有不和，再怎麼說，他都是我兄弟，他沒了演藝工作，還有藝術可以創作，我若沒演藝工作，就眞不知要做什麼了，所以在某種程度上，我是羨慕他的。」於是，「冠軍」未來仍會繼續，少了郭彥甫，只剩哥哥，他只能全力拚了。

唐立淇胖瘦人生 都是「閉關造書」的錯

解開唐立淇這些年唐立淇忽胖忽瘦之謎，原來全是閉關造書遺禍，她年年暢銷的星座書，竟有6年不是她寫的，從她親自下筆那年，她的人生開始了一場胖胖瘦瘦的輪迴。

每年年底，唐立淇的星座書成了書城裡最暢銷作品，平均熱銷5萬本，坐擁排行榜冠軍。其實，最早從02年開始發星座書時，她只是個資訊提供者，以錄音的方式，讓「寫手」聽完代寫，而寫手共2位，後來她發現，其中一位總寫得詞不達意，07年開始，她試著拿回來自己下手，從此，她就陷入身材忽胖忽瘦的人生。

爲了每年固定在年底可以發書，她在半年前就開始暖身準備資料，最後密集閉關3個月寫出作品，每本26萬字，都出她手，她說，過程中，常寫到半夜餓得發慌，覺得空虛就買食物狂吃，有時可以吃掉一整桶炸雞塊，幾包牛肉干、零食，或便利商店咖啡，爲了讓靈感不致匱乏，閉關期間她會盡量滿足食欲，等書寫完，她已暴肥，和當初拍的封面照大不同，再慢慢減肥，所以前兩年有人批評她圖修很大，原因就是如此。

這兩天她剛寫完2016出關，又準備開始減肥，突然發現當年楊德昌的作品「牯嶺街少年殺人事件」要重新發行，勾起她一段回憶，她笑說，其中女配角色小翠，是小她9歲的親妹妹，當年拍電影時才13歲，說好9點收工，想不到超過12點還沒回來，她急到打電話去學校答錄機裡大罵髒話，身上還拎兩把刀準備到出門尋人，才見妹妹剛收工回來。

後來遇到楊德昌，對她電話裡的髒話，他一句：「你喔～」讓她回想起來超尷尬，她說：「妹妹胸無大志，拍完電影後就沒做演藝圈，現在在我公司裡當員工，是一個正常的上班族。」

愉快旅遊 D & L TRAVEL & TOURS
9219 BELLAIRE BLVD., SUITE 146 HOUSTON, TX 77036
(德州第一銀行附近，百佳超級市場對面)
Tel:(713)271-4848 Fax:(713)271-0034
☆買機票送上海江南團(九寨溝、雲南、桂林,$99)
☆黃石公園買二送一
☆加拿大、美加東團,美東團,美西團買二送一
☆郵輪旅行團:歐洲、其他國家均有
泰國$99.00七天 五星級酒店 包吃住
日本關東關西七天六夜 五星級酒店 包吃住 $399.00
物超所值，不由你不信
本旅行社將爲大家預計一個愉快的旅遊
★★★精通國、粵、潮、越、東、英、法語★★★

達凱旅遊 TRAVELNET
(713)774-1117 FAX: (713)774-1460
6901 Corporate Dr., #101 Houston, TX 77036 (美南銀行辦公樓)
經典亞洲游特價團 機票震撼價 $399上海往返
●韓國,首爾,雪岳山7天 299元
●日本,東京,大阪浪漫7天團 199元
●台灣,明譚,環島8/9天 249/299元
●泰國,曼谷,芭提雅7天 99元
全新中國特價團
●東北冰雪世界七天 399元
●桂林,龍勝,陽朔六天 199元
●七彩雲南超值七/八天 99/199元
●張家界鳳凰超值七天 99元
●海南/三亞/海口 五天 99元(不包括機票)
●北京九天 99元
●上海八天 49元
全新 環球超值行程
越南柬埔寨7天/9天 $199元起
印度世界文化遺產之旅6天 $299元
阿聯酋三國异域之旅4天 $299元起
南非彩虹之旅6天 $299元
新馬泰逍遙遊10天 $599元
炫彩澳洲陽光之旅8天 $799元
請來電諮詢出發日期
★專辦中國簽證 電腦訂位、經驗豐富 最低票價、最佳服務
遊輪、東南亞、旅遊部
代理豪華遊輪專賣店
星、馬、泰十一日$1399元起
泰國風情六、七日$799元起
日本風情系列遊$1099元起
1.代理全美及國內外各大航空公司機票
2.香港、臺北、越南及東南亞特廉機票
3.中國北京、上海來回機票
美國本地旅遊團
——玻璃橋、黃石公園、總統巨石公園、拱門 7天遊(New新) $368元起(買二送一) 4月30日之前付錢減$20元
——美西4－10天遊 $219元起
——美加東岸五、六、七、八天遊 $309元起(買二送一)
——加拿大洛磯山脈7天遊 $419元起(買二送二)有附加費及GDS加拿大稅
——夏威夷三島7天遊 $738元起
——奧蘭多迪士樂園4天三晚 $299元起(不包括機票)

千里行旅遊 713-772-7570
7001 Corporate Dr. #303 Houston TX 77036
Email: tmtvacation@yahoo.com
www.tmttravel.com
世界各地遊輪
* 阿拉斯加豪華遊輪熱賣中 5月至9月出發
* 加勒比海4/5/7天
* 阿拉斯加7天
* 地中海7天
* 夏威夷7天
直銷店
歐洲團
* 西歐五國10天
* 瑞捷奧匈10天
* 義大利蔚蘭海岸12天
* 歐洲十國17天
* 西歐及義大利17天
亞洲各地旅遊團
* 日本順道關東/關西團
* 中國旅遊團
* 東南亞旅遊團
美國精華團
*美東5/6天豪華團(買二送一)
*美加東6/8天豪華團(買二送一)
*美西精華4–10天團(買二送一)
*黃石公園7天團(買二送一)
*加拿大洛磯山7天團(買二送一)
*夏威夷4–7天團
*佛州迪斯尼4–8天團

《果寶特攻》海報預告雙發 父愛如山全家笑翻

騰訊娛樂訊 今日,由光線影業、廣州藍弧文化傳播有限公司、彩條屋影業聯合出品,即將于1月16日登陸全國院線的國產3D動畫電影《果寶特攻之水果大逃亡》再曝"溫情"版預告片及溫情版預告海報。夢想和親情,掙扎和反抗,是回家還是被吃掉?短短1分54秒的預告片畫面精美、節奏流暢、配合深情的鋼琴曲,誠意爲觀衆獻上滿滿溫情。

一場事故 兩個世界意外合體

本次發佈的《果寶特攻之水果大逃亡》"溫情版"預告片將電影情感線進行了全方位剖析，相比上一版預告片曝光了更多電影劇情上的主線：一個是立誓要成爲水果大英雄的"橙留香",一個是哪怕經歷了車禍意外卻依舊懷有英雄夢想的人類少年"樂樂"。一場意外的相遇,讓這兩個"有志少年"靈魂意外合體，並共同經歷了一場不打不相識、驚險刺激而又笑料百出的傳奇故事。

在遭遇終極boss老鼠大王的一路追殺途中,兩個懷揣同樣"大英雄"夢想的靈魂在"老爸"深情的鋼琴曲中合二爲一,並組成機甲戰隊,帶領一衆水果們大戰老鼠大王,踏上回家征程。兩個小英雄的心路成長不僅講述了讓人潸然淚下的溫情故事，更表達出所有小朋友們或者說是小時候每個平凡人的心中向往。而化身機甲戰士、成爲大英雄對抗老鼠大王的戰鬥場面更是炫目十足,驚險萬分。

一段歸途 兩個家庭一種父愛

在《果寶特攻》大電影中，父愛是貫穿整部電影始終的情感主題。"橙留香"的意外走失,讓橙留香父親心痛不已。另一方面,古靈精怪的樂樂一語道破爸爸認識了"漂亮阿姨"也爲二人的父子關係埋上一條引線。而在樂樂因車禍昏迷後,爸爸後悔當初、悲痛交加,顫抖着聲音呼喊出:"兒子,快醒醒！"更讓人聲淚俱下;焦急、無助、失落、愛子之情毫厘盡顯,濃濃父愛更是觸動你我。如此飽滿的情感,一定會讓正在擁有或者曾經擁有父愛的每一位觀衆、不分年齡大小都爲之動容。

人們常說父愛是沉默的,而《果寶特攻》卻把父親對孩子的關愛、呵護與鼓勵刻畫的細緻入微。作爲一部"闔家歡"電影,"橙留香"的爸爸一語道破了自己最大的夢想便是"一家人一起曬太陽",也表達出了不少父親的內心願望"一家人 在一起"。而"樂樂"爸爸更是無時無刻不在鼓勵牽挂着樂樂,相信他終有一天會成爲大英雄。在同時發佈的三張預告海報中,同樣也能傳遞出了兩個家庭歡樂、溫情、有愛的氛圍與主題。兩個家庭、同樣的父愛也成爲兩位"雙生小英雄"面對困難時的最大動力:鼓舞着二人不懼危險,勇于拼搏。至於兩位主人公能否通過自己的努力最終回到父親身邊，還要等電影上映後才能揭曉答案。

一場盛宴 視覺聽覺雙重享受

《果寶特攻》系列動畫片一直陪伴小朋友成長,而本次的3D大電影更是主創團隊"六年磨一劍"的良心之作。在已發佈的兩版預告片中,小朋友們已經可以看到片中精良的製作效果。而其中更不乏華麗炫目、場面震撼的戰鬥場面,製作效果堪稱國產一線製作水準。加上豐富的人物表情與細膩的畫面特效,以及夢幻般的機甲造型,這些都充分體現出製作團隊的誠意滿滿。而電影精心準備的3D特效,在大銀幕上的效果也絶對會讓闔家觀影的觀衆們交口稱讚。

除了精良的視覺效果,電影的配樂更顯製作誠意。本次電影號稱國産首部歌舞動畫電影，風格多樣而又恰如其分的電影原聲讓電影在劇情節奏上大大加分。時而輕鬆愉悅、時而深沉感人,時而宏大震撼,每段音樂都對電影劇情起到了推波助瀾的作用。據悉這也只是電影配樂的冰山一角,完整電影中的歌舞場面則更讓人過目難忘。視覺效果與聽覺享受的完美融合,讓3D大電影《果寶特攻》堪稱是一場視覺與聽覺的雙重享受。

《果寶特攻之水果大逃亡》已定檔2016年1月16日上映。1月正是國內動畫電影雲集之時,本片是否會成爲一匹黑馬,繼《西遊記之大聖歸來》後讓更多人對動畫電影産生新的信心,確實也讓人拭目以待。值得一提的是,本電影堪稱是集搞笑、親情、成長、冒險等各類元素为一体的视听盛宴。希望能用品质和歌舞打破国产动画低幼受众传统,在2016年初为所有前来观影的观众们提供一场充满爱与欢笑的奇幻之旅。

《師父》上映一周口碑爆發 廖凡被評"國民師父"

騰訊娛樂訊 12月10日,第52屆金馬獎最佳動作電影《師父》全國正式公映,以超高好評口碑持續發酵,廖凡作爲"師父"陳識的扮演者也受到了廣泛熱議。

廖凡"師父"零差評 再造武林衆人拜師

"武功是皮膚,道義是筋骨",儘管導演只傳授咏春拳理，更多的招數只能由廖凡親自去悟，但還是得到了觀衆"八斬刀耍出大師風範,卻終不過是人過留名,只剩一個人的武林"的評價。有網友看過《師父》後評價道,"對於'師父'來說,女人是用來隱藏和掩飾,卻漸生好感與愛意;徒弟是用來利用和出賣,卻生出歉意與情義;師父欲重振門派,卻敗給了分崩離析的時代與武林"這無疑是遺憾的,但是"武戲乾淨利落,毫不拖泥帶水,一股子練家子起勢眞正一個大寫的硬氣",卻讓所有觀衆都折服于廖凡的"師父"擔當。

"性感之中帶着成熟的紳士魅力"是很多觀衆廖凡的評價,同時也有人感嘆道,"廖凡表演穩扎穩打的功夫和拳理的細緻呈現錚錚帶風,這份紮實也定下硬派的基調,不必苛求寫意的悠遠。武林人士百態,規矩、骨氣、異心、爲名所累、惺惺相惜。委曲求全博名聲,功夫留在了衆武者的敗招里,俊秀風采給對手擦出傷疤,爲觀衆留下氤氳蒸氣,也只有廖凡能做得到"。而"師父"吸引人的地方不僅如此,觀衆在看過電影之後紛紛留言"想要拜師",廖凡瞬間化身"國民師父"。

文藝商業兩不誤 "師父"廖凡詮釋高逼格

從《白日焰火》柏林摘熊後，雖然迅速提高了廖凡的知名度,但是與以往接演的風格相對比會發現，廖凡確實是一個以文藝氣息示人的純爺們。出道將近二十年,廖凡塑造了很多適合他又適應觀衆審美的角色,無論是《讓子彈飛》中的麻匪老三的精明,還是《命中注定》中的馮大理的痞氣,都能讓觀衆由衷感到,廖凡不只是在演戲,而是在做每一個自己。

《師父》力圖達到的文藝和和商業之間的平衡所作出的努力是顯而易見的,徐皓峰說,"《師父》拍的就是老一輩們打架的故事",也可稱得上是徐浩峰加入商業元素最爲成功的一部,成功既是說導演,也是在說廖凡。這次廖凡帶着國民武俠巨制《師父》歸來,飾演一個爲傳承咏春拳而北上的師父，在這樣一個商業氣息濃厚的電影發展現狀中,廖凡投入了兩個月的時間用來跟隨徐浩峰習得咏春拳理,沉下心來拍了一部乾淨而口碑佳的武俠片，用實際行動正名無論是文藝還是商業,最重要的是適合自己。

電影《師父》已于12月10日上映。武林之風,因《師父》而刮,"硬派宗師",因廖凡而起。

《杜拉拉追婚記》熱映 李佳航演技獲贊

騰訊娛樂訊 曾經風靡一時的勵志故事杜拉拉陞職記上演續集《杜拉拉追婚記》電影正在熱映中。

李佳航扮演的阿樂,有毒舌,活搞笑,又踏實。這一次在《杜拉拉追婚記》中,李佳航褪去了所有的耀眼光環，戴上了低調的黑框眼鏡，掩飾了銳利的眼神，成了一名職場中層，調和着老闆和下屬的關係,作爲杜拉拉的同事,他表現出的刀子嘴豆腐心,其實是職場的一種保護策略。佳航的表演低調而聰明,阿樂的身份只是總裁助理，卻有意無意的指揮了一場大戰役。幫杜拉拉抓住機會陞職,讓杜拉拉嘗試更多的選擇。最終成就了一個更好的杜拉拉。

李佳航每次的出場,都令人眼前一亮,相對於陳柏霖和周渝民比較職業化的着裝,作爲職業白領的阿樂,卻是大秀各種時尚與個性,每一身服裝都是搭配得當的流行款，給這個嚴肅的辦公室環境增添了太多的色彩感。身爲85後的實力派男演員,此前,李佳航演的大都是高富帥的形象,而此次在《杜拉拉追婚記》中的李佳航,令不少觀衆在看過影片之後才發現,李佳航是一個這樣高冷、幽默的男人。所以演繹阿樂這個逗逼職男，讓李佳航身上的幽默天性終于一發不可收拾。語言、表演乃至影像風格,全部融入劇情之中。

《長安三怪探》口碑逆襲 被網友贊爲良心劇

騰訊娛樂訊 由幸福藍海影視文化集團股份有限公司出品,陳浩民、秋瓷炫、袁文康等主演的古裝探案劇《長安三怪探》自12月5日開播以來,在《芈月傳》的重壓之下,逆勢獲好口碑,不僅豆瓣評分遠遠高於對方,微博評論也一片正面聲音。網友從片子的服飾、場景到探案推理的邏輯,都一一考據,贊該劇"絶對良心劇"。

考據派觀衆賣安利

《長安三怪探》到本周播出過半,5個故事單元,各自獨立,又暗中緊密關聯，吸引觀衆一點點追下去，跟着三位主演破解一個個奇案。因爲播出檔期正和《芈月傳》完全重合,該劇開播前大家對形勢的估計並不樂觀。而由於其唐代的背景,甚至有人擔心會是"雷劇"。

而目前在微博、豆瓣等社會化媒體上,《長安三怪探》的口碑和評分遙遙領先。該劇在豆瓣的評爲目前爲8.1。新浪微博網友"吳帶當風帶吳鈎"發文說:"《長安三怪探》,看名字以爲是個雷劇,誰叫主演是陳浩民呢?看了幾集發現竟然不錯,挺考據的。官職對了,腰帶對了,晚上宵禁關坊門的規矩也對了,更沒出現靠背椅。還有東市西市和鬼市,貪財的胡人老闆娘,勾勒出了幾分大唐氣象,遠勝廣告做得鋪天蓋地卻難蓋惡俗格調的 芈月傳。"這條微博發佈不到兩天,轉發量破萬。一衆網友看了之後稱"甘心被安利"。

情節嚴密獲贊爲良心劇

除了置景、造型的幕後團隊的專業細節被網友扒出,該劇在劇情上也非常考究,其情節也被拿出來和其它經典劇集比較。網友懷仲hz則說:"感覺這編劇是周浩暉OR雷米的粉絲啊……第一個案子是古代版daker,第二個案子的犯罪心理畫像過程又很有南大碎屍案的即視感,我開始好奇第三個案子了……"跟帖的網友也表示,"絶對良心劇",會"越來越好看"。

正是大批"自來水"的發聲，令這部身處危險檔期的電視劇得到了應有的評價，江蘇衛視的收視已破1,微博評論幾乎9成以上都是正面。甚至還有網友在貼吧自發寫起了同人文,這份眞愛也實在是令所有主創感動。

eSoon Travel 翼順旅遊 www.eSoon-Travel.com
北美新浪合作伙伴|24/7最便宜機票快速查詢，線上輕鬆訂位
全美免費電話：1-888-249-6688
精.華.旅.遊 美東、美西、黃石公園、加拿大、歐洲、中國、日本、遊輪等均有特價!
(713)774-6262
9889 Bellaire Blvd.#A116 Houston TX77036

純正美味健康 小瀋陽 Lucky Pot Restaurant
電話:(713) 995－9982
特價 筍殼魚(一條) $16.95 椒鹽小河蝦 $8.95
純手工製作麵食 羊肉燒賣 手抓餅 芝麻大餅 手擀麵條 韭菜餡餅
羊雜湯 尖椒幹豆腐 東北鍋包肉 啤酒魚 活魚豆腐湯 拔絲地瓜
正宗北方小吃
地道家鄉美味 吃出你心中的回憶
可以登錄:18song.com
七天營業:早10點至晚12點 地址:9888 Bellaire Blvd. #158 Houston TX 77036 (中國城黃金廣場內)

快捷旅遊 ASAP Travelwize www.asaptravelwize.com
專線電話：(713) 777-1717
專辦本地特色團、遊輪、各地旅遊團,代辦簽證
• $49 8天江南遊(全年放行)
• $99 8天北京承德天律皇家御景團(新)(特價)
• 5/4 11天九寨溝、峨嵋山、張家界之旅
• 5/28 7天黃石公園(有買二送一)
• 6/8 6天美東豪華遊(有買二送一/二)專人帶團
• 不同天數美東、美西、夏威夷團(有買二送一)
• 各大城市機票＋酒店套餐
• 代理各大遊輪公司及4.5.7天歡樂遊輪由蓋文斯頓港出發
* 機場接送服務,待客以誠,服務至上 *

六福旅行社 USA Gateway
世界各大航空公司特惠機票指定總代理
快速、便利，提供網路立即訂購及全球特廉機票服務
中國國內特廉機票20%-50%折扣價
Austin (512) 490-6777,1-888-688-8821 9800 N. Lamar Blvd., #110 AUSTIN, TX 78753
Dallas (972) 960-2000,1-800-878-2828 600 Data Dr.Suite #101 Plano, TX 75075
Houston (713) 988-8282,1-800-878-6868 9889 Bellaire Blvd, A-115 HOUSTON, TX 77036
Oklahoma (405) 842-2919,1-800-688-0988 2601 NW Expressway, suite.506 E Oklahoma City OK 73112
Taiwan FunTour
台灣精選美景遊6天5晚 (15MVTW004) 每周一出發 $619起
4-5星酒店 台北、埔里、日月潭、阿里山、嘉義、鹿港。
台灣環島經典之旅7天6晚 (15MVTW001) 每周日出發 $769起
4-5星酒店 日月潭、台南、佛光山、大佛城、高雄、墾丁、台東、東海岸國家風景區、花蓮、太魯閣。
台灣環島鐵道之旅7天6晚 (15MVTW003) 每周二出發 $829起
4-5星酒店 台中、日月潭、台南、高雄、墾丁國家公園、台東、太魯閣國家公園、花蓮。
台北過境遊4天3晚 (15MVTW002) 天天出發 $359起
4星酒店 專車接送機、參團台北市區觀光、九份與東北角半日遊。
臺北國際醫旅 高階健檢暨美容之旅 GTT
健檢專案行程 From: $1,267起 醫美專案行程 From: $333起 健檢專用老爺酒店專案 From: $393起
明星假期 Majestic Vacations 888-288-7528
2015年最新行程請上網查詢，兩人保證輕鬆成行，歡迎公司或學生團體估價保證最佳團體優惠批發價！
www.majestic-vacations.com
保證成行 Land Price Only
ACTIVE MEMBER USTOA United States Tour Operators Association